

PEDIATRIA DI FAMIGLIA  
LA PROTAGONISTA DELLA  
RACCOMANDAZIONE VACCINALE

ROMA, 20 APRILE 2024

fimp roma

firno  
fimp  
REGIONE LAZIO

**PIETRO LUIGI ROTILI**

Barriere all'accesso ed utilizzo dell'Anagrafe Vaccinale Regionale

# Nuovo sistema informativo sanitario - NSIS

# Come eravamo... : il cartaceo

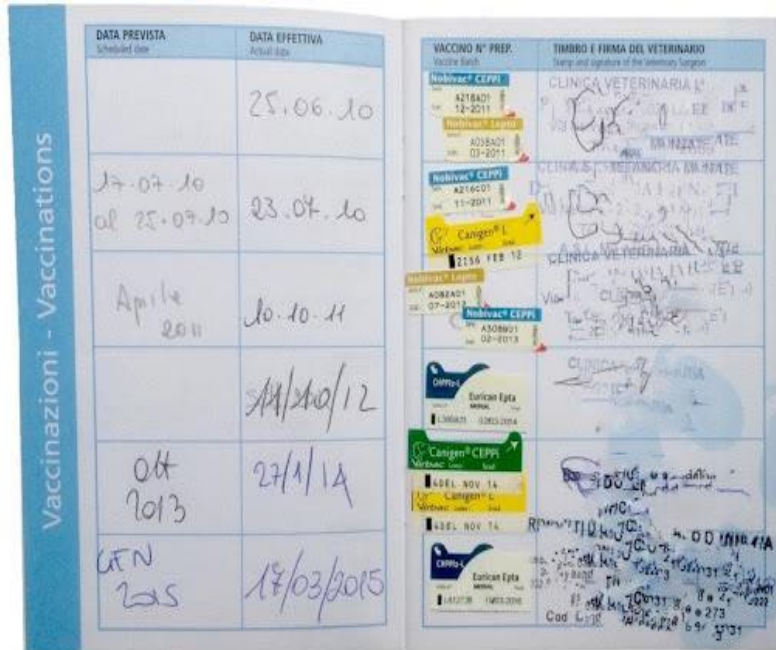

# I registri vaccinali informatizzati in Italia

## Primi anni 2000

- numerosi documenti strategici nazionali **hanno raccomandato** di adottare i registri vaccinali informatizzati (Piano eradicazione Morbillo. PNPV 2014-2016, PNPV 2017-2019) ecc.)

## La legge 73/2017 sull'obbligo vaccinale ha imposto, di fatto,

- la costruzione di una **anagrafe vaccinale informatizzata a livello nazionale entro il 2018**,
- L'adozione da parte delle Asl entro l'anno scolastico 2019-2020, di un **sistema per la trasmissione dei dati dal registro vaccinale informatizzato alle scuole**, per consentire l'identificazione dei minori inadempienti.

## L'obiettivo è quello di

- completare la **transizione** dal cartaceo al digitale,
- Consentire lo **scambio di dati** tra i vari livelli (Asl, Regione, ministero della Salute)
- Garantire l'**interoperabilità** tra i registri vaccinali del territorio **nazionale**.

## Molto lentamente, l'obiettivo di una informatizzazione di tutte le Asl è prossimo ad essere raggiunto.

- **2008**: soltanto **9** Regioni usavano un registro vaccinale informatizzato,
- **2011** il numero è salito a **15**
- **2016** (ultima indagine) **18** Regioni su 21 (86%) avevano implementato un registro vaccinale informatizzato in tutte le Asl:
- In **11** Regioni le Asl utilizzavano lo **stesso software**,
- in **2** i registri vaccinali erano informatizzati solo **parzialmente**
- In **1 Regione** non aveva ancora registri vaccinali informatizzati nelle proprie Asl, ma dichiarava che la loro implementazione si sarebbe realizzata durante il **2018**.

# VACCINAZIONI DEL SSN: norme principali

DPCM 12/01/2017 (GU n.65 del 18/03/2017) – LEA:

- Livelli Essenziali di Assistenza alla popolazione – aggiornamento

PNPV 2017-2019 (GU N.41 del 8-02-2017)

DCA RL N. U00089 del 16/03/2017:

- Recepimento del PNPV 2017- 2019 (BURL n. 25 28-03-2017)

DECRETO LEGGE n.73 del 07/06/2017: Obbligo vaccinale

- Detto DECRETO VACCINI (GU n. 130 del 07-06-2017)
- convertito nella legge 119 del 31-07-2017 (GU n. 182 del 05/08/2017)

Protocollo Intesa tra MIUR-USR e FIMP Lazio del 29/03/2017

- pubblicazione FIMP-USR Lazio del Progetto formativo/divulgativo sulle vaccinazioni in età evolutiva: «Un vaccino per amico» il 29/04/2017

VACCINAZIONI  
DEL SSN : PNPV  
2023-2025

PNPV 2023-2025  
(GU n194\_21-08-2023)

DGR Regione Lazio  
n.23 del 18/01/2024:

- Recepisce il PNPV 2023-2025

...MA, NOI, PEDIATRI DI LIBERA SCELTA (PLS),

... ENTRIAMO O NO NEL PNPV ?

... SIAMO O NON SIAMO COINVOLTI NELLE STRATEGIE  
NAZIONALI E REGIONALI DEL NOSTRO SISTEMA  
SANITARIO?

...POSSIAMO ESIMERCI DALL'ESSERCI?

... È POSSIBILE PER NOI ESSERCI ?

# Accordo Collettivo Nazionale 15 dicembre 2005 – testo integrato con l'A. C. N. 29 luglio 2009

- ART. 13 – CAMPO DI APPLICAZIONE.
  - 1. I medici specialisti in pediatria, ...OMISSIS...
    - **sono parte attiva e qualificante del S.S.N. nel settore preposto alla tutela dell'infanzia e dell'età evolutiva da 0 a 14 anni**, nei suoi momenti
    - **di prevenzione**, cura, riabilitazione ... omissis...
    - Tale attività presuppone che...omissis...i rapporti convenzionali con i medici pediatri di famiglia .... Omissis...
    - costituiscono il rapporto di lavoro con il quale **si fa fronte alle esigenze sanitarie della popolazione in età pediatrica** sulla base delle disposizioni di cui all'articolo 8 del D.Lgs. 502/92 e successive modificazioni ed integrazioni.

# Accordi Integrativi regionali

- **AIR 2006 \_ Allegato B, Lettera b – Vaccinazioni:**
  - Nell’ambito di campagne vaccinali concordate con le ASL o la regione per le vaccinazioni spetta un compenso lordo di Euro 12,91 per le singole e Euro 18,08 per le multiple.
- **AIR 2018 ART. 13**
- .....I **servizi di cooperazione applicativa**, così come individuati tra le parti in data 11/10/2016, saranno orientati ad una **integrazione tra i sistemi regionali e i software di studio medico quali** ad esempio: i PDTA, la prenotazione diretta delle prestazioni diagnostiche e specialistiche, la presa in carico del paziente cronico e neo diagnosticato, **l’anagrafe vaccinale**, i bilanci di salute, il profilo sanitario sintetico e tutte le attività che prevedono percorsi di presa in carico.

# VACCINAZIONI E PLS:

... ma allora...

“... questo  
matrimonio”...

si doveva fare.....

“Una domanda sorgeva spontanea”.....

... SE NOI PEDIATRI DI LIBERA SCELTA SIAMO PARTE  
INTEGRANTE DEL SISTEMA SANITARIO E NAZIONALE E  
REGIONALE....

... SE SIAMO PREPOSTI ALLA TUTELA DELL'INFANZIA E DELL'ETA'  
EVOLUTIVA DA 0 A 14 ANNI NEI SUOI MOMENTI DI  
PREVENZIONE...

...SE INSIEME ALLE ALTRE ISTITUZIONI SANITARIE DOBBIAMO  
FAR FRONTE ALLE ESIGENZE SANITARIE DELLA POPOLAZIONE  
IN ETA' PEDIATRICA ...

PERCHE'.....

...NEL 2017, CON L'ISTITUZIONE DELL'OBBLIGO VACCINALE PER LA AMMISSIONE SCOLASTICA, LE SCUOLE POTEVANO ACCEDERE ALL'ANAGRAFE VACCINALE REGIONALE E CERTIFICARE LA REGOLARITA' VACCINALE DEI BAMBINI E I PLS NON POTEVANO NEANCHE VEDERE LA SITUAZIONE VACCINALE DEI PROPRI BAMBINI ASSISTITI?...

..... IL PERCORSO A OSTACOLI PER I PLS PER L'ACCESSO ALL'ANAGRAFE VACCINALE REGIONALE CONTINUAVA.....

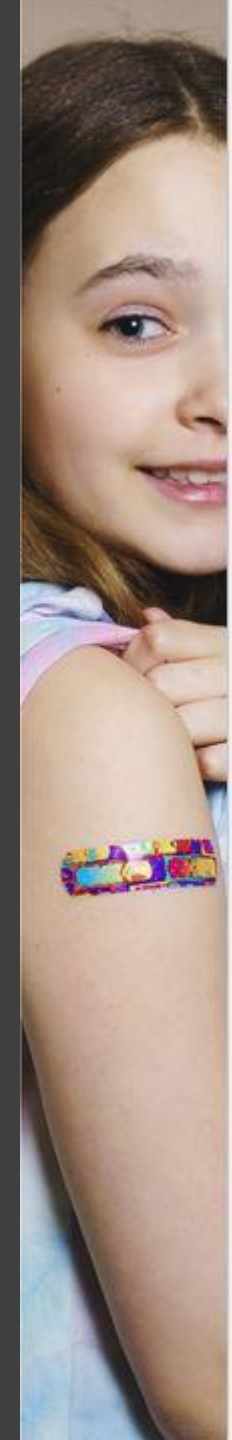

# ANAGRAFE VACCINALE REGIONALE

- UN PERCORSO DIFFICILE....
- UN PERCORSO AD OSTACOLI...

# ANAGRAFE VACCINALE NAZIONALE (AVN)

- DECRETO MINISTERO  
DELLA SALUTE DEL  
17/09/2018
  - Istituzione Anagrafe  
Vaccinale  
Nazionale(AVN)
  - (GU N. 257 del 5-11-2018)

# Anagrafe Vaccinale Nazionale: obiettivi

- La valutazione delle **coperture** vaccinali;
- **Monitorare** l'attuazione dei **programmi vaccinali** in atto su tutto il territorio nazionale,
- **Fornire informazioni** agli **organi nazionali, comunitari ed internazionali** nell'ambito dello svolgimento di funzioni e compiti correlati alla tutela della salute.

# Anagrafe Vaccinale Nazionale: funzioni

- **Sono registrati i dati relativi** a (Decreto legge 7 giugno 2017, n. 73):
  - i soggetti vaccinati
  - I soggetti da sottoporre a vaccinazione
  - i soggetti immunizzati (art. 1, comma 2, Decreto legge 7 giugno 2017, n. 73)
  - i soggetti per i quali le vaccinazioni possono essere omesse o differite solo in caso di accertato pericolo per la salute (art. 1, comma 3, Decreto legge 7 giugno 2017, n. 73)
  - le dosi e i tempi di somministrazione delle vaccinazioni effettuate
  - gli eventuali effetti indesiderati.
- **Vengono specificate le funzionalità** che le anagrafi vaccinali regionali devono mettere a disposizione
- Viene individuato **il data set minimo** di informazioni che le regioni devono trattare per la realizzazione delle anagrafi uniche a livello regionale.
- Si mette a disposizione delle Regioni e Province Autonome vaccini le informazioni relative alle **vaccinazioni effettuate in una Regione o in una Provincia autonoma diversa da quella di residenza** per garantire l'aggiornamento delle anagrafi vaccinali regionali
- **I dati** dell'Anagrafe nazionale vaccini possono essere **diffusi solo in forma aggregata e anonima**.

# NORMATIVE SUSSEGUITESI DAL 2017

Circolare Regione Lazio del 28/04/2017 n. 215428

Circolare Regione Lazio del 08/06/2017 n. 291856

Decreto Ministero Salute del 12/06/2017 n. 17892

DGR del 03/08/2017 n. 484 (protocollo certificazioni)

Circolare MinSa del 14/08/2017 n. 25146 – Ind. Op. c.1quater

MinSa\_ Circ. 16/08/2017 n.25233\_ Ind. Operative per la scuola

MIUR – Circ. 16/08/2016 n.1622\_Ind.Operative per la scuola

Regione Lazio – USRL\_Intesa Rilascio certificazione obbligo vacc.

MinSa-Miur\_Circ. 01/09/2017 n.26382:Integrazioni circ. 1622 e 25233

# NORMATIVE SUSSEGUITESI DAL 2017

MIUR :Circ.19/10/17 n.30026: chiarimenti disp. trans. aa2017-18

DGR DEL 21/11/2017 N.733- URS\_Rilascio certificati vaccinali

MinSa Circ. Del 15/01/2018 n. 1174: Schema recupero inadempienti

Circ. RL del 27/02/2018 n.109886- Partecipazione PLS e MMG

MinSa – MIUR - Circ. del 27/02/2018 n.467\_Vaccinazioni scolastiche

MinSa- MIUR Circ. del 28/02/2018 n.110628\_Ind. Operative

Circ. RL del 23/04/2018 n.233999\_terza-circolare-operativa

Circ MinSa – MIUR del 04/07/2019-Rev12 - adempimenti vaccinali

Circ. MinSa MIUR del 09/07/2018 n.413680\_nuove indic. 2018-2019

Circ. RL del 29/07/2019 n.626754-quarta-circolare-operativa

---

# Anagrafe Vaccinale Regionale (AVR)

- **Circolare RL del 18/09/2020 n.803344**
  - **Trasmissione documento per la riorganizzazione dei servizi vaccinali**
- **Piano Operativo Annuale LazioCrea Anno 2020 (DGR n.984 del 20/12/2019 – pag. 342)**
- **DGR RL DEL 18/01/2024 n. 23 – recepimento-PNPV 2023-2025**

AVR - Piano  
Operativo Annuale  
Laziocrea Anno  
2020  
(DGR n.984 del  
20/12/2019 – pag.  
342)

- **Uniformare le modalità di gestione** da parte delle Aziende Sanitarie
- **Centralizzare** in un'unica soluzione dati e funzionalità di gestione e di governo
- Permettere la **registrazione strutturata ed esaustiva di tutti gli istituti scolastici** del MIUR, delle scuole dei Comuni del Lazio (compreso il Comune di Roma) e dei gestori privati.
- Verificare dal 2018/2019 lo stato vaccinale di ciascun alunno
- Verificare **l'adempienza** o meno dell'alunno agli obblighi previsti.

# Anagrafe Vaccinale Regionale

Attualmente AVR fornisce servizi dedicati alla **REGISTRAZIONE** delle vaccinazioni (obbligatorie, consigliate, anti-COVID) ed alla **VERIFICA** degli adempimenti agli obblighi vaccinali scolastici, previsti dalla normativa vigente. L'accesso alla piattaforma è riservato esclusivamente agli operatori sanitari e scolastici dedicati a tali attività, individuati/abilitati da Regione Lazio, ASL e MIUR. Qualunque altra tipologia di utente (a.e. operatori sanitari sottoposti a vaccinazione, MMG, PLS, privati cittadini e utenti del SSR) non può essere abilitata su AVR, pertanto i tentativi di accesso non possono avere alcun riscontro. AVR non è attualmente abilitata al rilascio diretto di alcuna certificazione o attestazione agli assistiti sottoposti a vaccinazione.

## Servizio di assistenza

Tutti gli enti gestori possono ricevere assistenza inviando una e-mail all'indirizzo [anagrafevaccinale@covid19assistenza.it](mailto:anagrafevaccinale@covid19assistenza.it) specificando sempre un numero di telefono a cui poter essere contattati.

- [Manuale Abilitazione Gestione Utenze rev 1.1](#)
- [MAU Modulo Abilitazione Utente rev 0.3](#)
- [Manuale Utente Applicazione Web CVA CVAP rev 1.2](#)
- [Manuale Utente FARMACIA rev 1.1](#)

## Servizio di assistenza dedicato alle SCUOLE

Le Istituzioni Scolastiche statali, paritarie, non paritarie, straniere, i centri di formazione professionale di ogni ordine e grado del Lazio possono ricevere assistenza tecnica (a.e. richiesta di reset pw, problemi di accesso, ecc.) utilizzando esclusivamente l'account di posta elettronica [assistenza.anagrafevaccinale.scuole@laziocrea.it](mailto:assistenza.anagrafevaccinale.scuole@laziocrea.it). In ogni caso, si prega di comunicare un numero di telefono (preferibilmente cellulare) al quale poter essere contattati direttamente.

Per l'abilitazione di un nuovo Utente, ovvero la sostituzione o l'aggiornamento dei dati afferenti ad un RUS già censito, ogni struttura deve prendere visione della procedura dedicata e compilare in ogni sua parte la modulistica di riferimento (MAU SCUOLA rev. 0.3); tutta la documentazione richiesta deve essere inviata esclusivamente all'account di PEC [assistentascuole.anagrafevaccinale.laziocrea@legalmail.it](mailto:assistentascuole.anagrafevaccinale.laziocrea@legalmail.it)

- [Aggiornamento scadenze SCUOLE per upload caricamento dati alunni iscritti A.S. 2024-2025](#)
- [Procedura attivazione e sostituzione RUS SCUOLE \(25-03-2022\)](#)
- [MAU Modulo Abilitazione Utente SCUOLA rev 0.3](#)
- [File Excel dati utenti SCUOLA da abilitare](#)

# Anagrafe Vaccinale Regionale

<https://www.salutelazio.it/anagrafe-vaccinale-regionale1>

Attualmente AVR fornisce servizi dedicati alla

**REGISTRAZIONE** delle vaccinazioni (obbligatorie, consigliate, anti-COVID)  
**VERIFICA** degli adempimenti agli obblighi vaccinali scolastici

L'**accesso** alla piattaforma è **riservato** esclusivamente agli operatori sanitari e scolastici dedicati a tali attività, individuati/abilitati da Regione Lazio, ASL e MIUR.

Qualunque altra tipologia di utente (a.e. operatori sanitari sottoposti a vaccinazione, **MMG, PLS**, privati cittadini e utenti del SSR) non può essere abilitata su AVR, pertanto i tentativi di accesso non possono avere alcun riscontro.

AVR **non è attualmente abilitata al rilascio diretto di alcuna certificazione o attestazione** agli assistiti sottoposti a vaccinazione.

# ANAGRAFE VACCINALE REGIONALE (AVR): ostacoli all'accesso

## REGIONALI:

- Piena implementazione della Cooperazione Applicativa

## AZIENDALI

- Software di registrazione delle ASL diversi
- Mancato allineamento alla AVR

## GESTIONALI DI STUDIO ( in modo variabile tra loro)

- Ritardi negli aggiornamenti del software ,
- Mancato allineamento con l' AVR

# 2018 : AIR PLS : si implementa la cooperazione applicativa

- I PLS che partecipano alle Campagna Vaccinale Anti-Influenzale e anti-Pneumococcica possono registrare tramite i propri gestionali le sole vaccinazioni antinfluenzale e antipneumococcica per il recupero sierotipico .
- Spesso problemi di corrispondenza dei dati registrati con le risultanze regionali
- Continuano a non poter accedere all'AVR nemmeno per la sola lettura per il controllo dello stato vaccinale dei bambini assistiti ( le scuole sì)
- Non tutti i gestionali erano in grado di allinearsi perfettamente con la RL per la registrazione dei vaccini eseguiti
- Nascevano problemi di pagamento dei vaccini effettuati

# LA SVOLTA..... ( è proprio così?)

Nel settembre 2023, in prossimità dell'inizio della campagna vaccinale antinfluenzale 2023-2024, fervevano i confronti tra RL e Software House dei gestionali di studio (SWH).

Le regione richiedeva alle SWH un allineamento dei gestionali di studio entro il 30/09/2023

Indiceva riunioni in cui però non tutti i rappresentanti delle SWH si presentano

Le SWH promettevano che sarebbero state pronte per la data fissata:

- qualcuna mantiene la promessa
- altre tardano un po' di più

Nel frattempo i PLS continuavano ad «arrangiarsi» nel controllare lo stato vaccinale dei propri assistiti

# FINALMENTE LA PIENA COOPERAZIONE APPLICATIVA (...ma....)

DA OTTOBRE 2023 (PIÙ O MENO E A 6 ANNI DAL DECRETO VACCINI) I GESTIONALI DEI PLS RIESCONO A COLLEGARSI CON L'AVR E CONTROLLARE I VACCINI ESEGUITI DAI PROPRI ASSISTITI

TUTTI I PROBLEMI FINALMENTE PAIONO ESSERE SUPERATI....

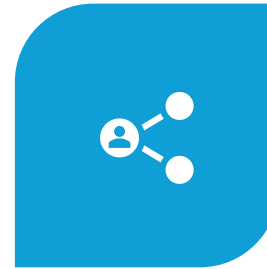

.... È PROPRIO COSÌ?

RIESCONO I PLS A UTILIZZARE LA L'AVR SIA IN LETTURA CHE IN SCRITTURA IN MODO FACILE, INTUITIVO, RAPIDO, COMPATIBILE CON L'ESECUZIONE DI UN VACCINO DURANTE UNA VISITA O UN BILANCIO DI SALUTE?

# AVR: barriere d'accesso aziendali: utilizzo di software diversi

## Modello di certificazione della ASL Roma 1

ASL ROMA 1  
UOC COORDINAMENTO ATTIVITA' VACCINALI  
Presidio vaccinale Via Pileo 31 - Civitella S  
Tel. 06/58354027 - 4030  
Fax. 06/58354007

**CERTIFICATO VACCINALE**

Si certifica che a [redacted] codice fiscale [redacted] nato a ROMA il [redacted] ed abitante a ROMA in [redacted] Asl di appartenenza RM/E sono stati somministrati i seguenti

Vaccino	Dose	Vaccino Commerciale	Lotto	ASL di Vaccinazione
<b>ESAVALENTE DTPA - HIB - IPV - HEP.B - ( )</b>				
	18/09/2005 III dose			OSP.POL
	14/01/2005 II dose			OSP.POL
	12/11/2004 I dose			OSP.POL
<b>MENINGOCOCCICO ACWY CONIUGATO - ( )</b>				
	24/03/2017 Tipo ACWY135 dose unica >24 mesi	NIMENRIX	S08696	RM/E
<b>MENINGOCOCCICO C CONIUGATO (MEN.C) - ( )</b>				
	27/07/2011 I dose	MENINGITEC	E10021	RM/E
<b>MORBILLO PAROTITE ROSOLIA (MMR) - ( )</b>				
	27/07/2011 II dose	PRIORIX		RM/E
	28/11/2006 I dose			OSP.POL
<b>PAPILLOMA VIRUS (HPV) - ( )</b>				
	24/03/2017 II dose	GARDASIL	m036312	RM/E
	04/05/2016 I dose	GARDASIL	L018080	RM/E
<b>TETRA: DIFTO-TE-PER-POLIO (DTPA-IPV) - ( )</b>				
	31/07/2012 IV dose	TETRAVAC	h0399-4	RM/E

Roma, 24-03-2017

Il Direttore Dr. Roberto Ieraci  
Infettivologo

Pagina 1 di 1

## Modello di certificazione della ASL Roma 3

ASL ROMA 3  
VIA CASALBERNOCCHI -ACILIA  
Prenotazioni N. Verde 800605040 Attivo  
dal lunedì al Venerdì dalle 8,30 - 13 Martedì al Venerdì 8-14

Presidio territoriale di :  
Presidio Vaccinale Massimina  
Via Belfanti, 76 - ROMA

Codice Regionale : [redacted]  
Data di nascita : [redacted]  
Luogo di nascita : ROMA  
Codice fiscale : [redacted]  
Sesso : [redacted]

Nominativo : [redacted]  
Indirizzo : [redacted]  
Cap e Città : [redacted] ROMA

Lotto : Palazzina : 6 Piano : Scala : Interno :

**Oggetto : Scheda vaccinale storica**  
Agli atti risulta che all'assistito [redacted] sono state somministrate le seguenti vaccinazioni :

Vaccinazioni Effettuate	I*	II*	III*	IV*	V*	VI*	VII*	VIII*
Epatite B	03/03/2008	07/05/2008	07/11/2008					
		A21CA394A	A21CA462A					
Polio Salk	03/03/2008	07/05/2008	07/11/2008	02/09/2013				
		A21CA394A	A21CA462A					
Difterite	03/03/2008	07/05/2008	07/11/2008	02/09/2013				
		A21CA394A	A21CA462A					
Hib	03/03/2008	07/05/2008	07/11/2008					
		A21CA394A	A21CA462A					
Perfosse acellulare	03/03/2008	07/05/2008	07/11/2008	02/09/2013				
		A21CA394A	A21CA462A					
Tetano	03/03/2008	07/05/2008	07/11/2008	02/09/2013				
		A21CA394A	A21CA462A					
Morbillo	29/01/2009	02/09/2013						
	NJ28370							
Parotite	29/01/2009	02/09/2013						
	NJ28370							
Rosolia	29/01/2009	02/09/2013						
	NJ28370							
Meningococco C > 12 MESI	21/07/2009	226011						
Pneumococcica	21/07/2009	30/08/2009						
	D66960	D90952						
Varicella	21/07/2009	02/09/2013						
	AKT5580							
Meningococco B	22/08/2017	07/11/2017						
	161601A	166001						

Data di Stampa martedì 7 novembre 2017

---

## AVR: barriere di accesso: disallineamento dei software aziendali

- Ancora non tutte le ASL hanno dei software in grado di dialogare pienamente con l'AVR
- Quelle che già avevano un migliore software di registrazione dei vaccini sono state lasciate per ultime nell'allineamento con l'AVR
- A breve però l'implementazione per tutte le ASL dovrebbe divenire operativa
- Ciò non risolverà completamente i problemi di allineamento tra quanto registrato nelle ASL e l'AVR ( e quindi l'AVN)

AVR - Difficoltà  
di accesso:  
i gestionali di  
studio

In ordine alfabetico, indico  
quelli più importanti

FAITH, SHARK

INFANTIA, CGM

JUNIOR BIT, SOSEPE

# REGISTRARE UN VACCINO NELL' AVR: gestionali di studio

1. Accesso alla sezione «vaccinazioni»
2. Selezione del vaccino da somministrare
3. Inserimento dei dati obbligatori
4. Stampa del consenso informato per la firma del genitore
5. Invio all' AVR

# 1° click: apertura sezione vaccinazioni

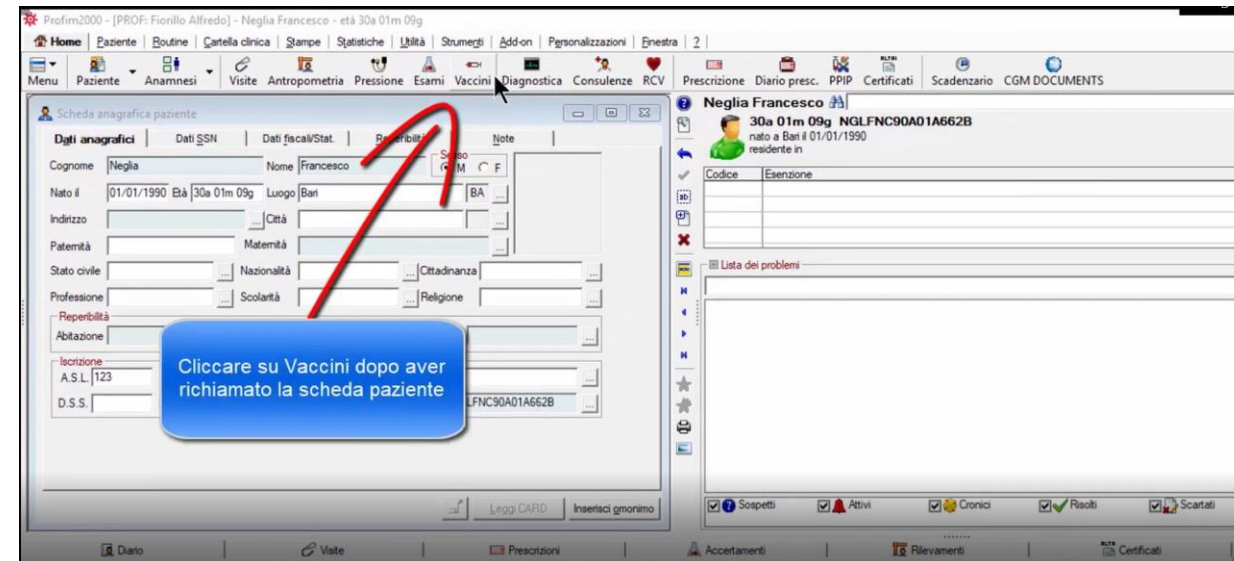
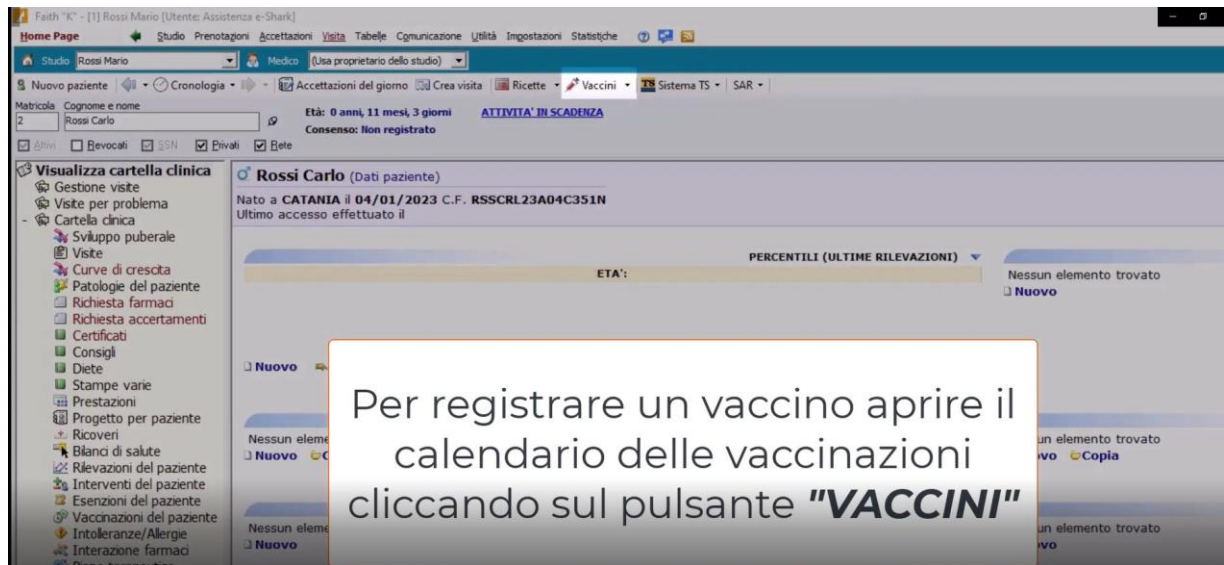

**FAITH**

**INFANTIA**

**JUNIORBIT**

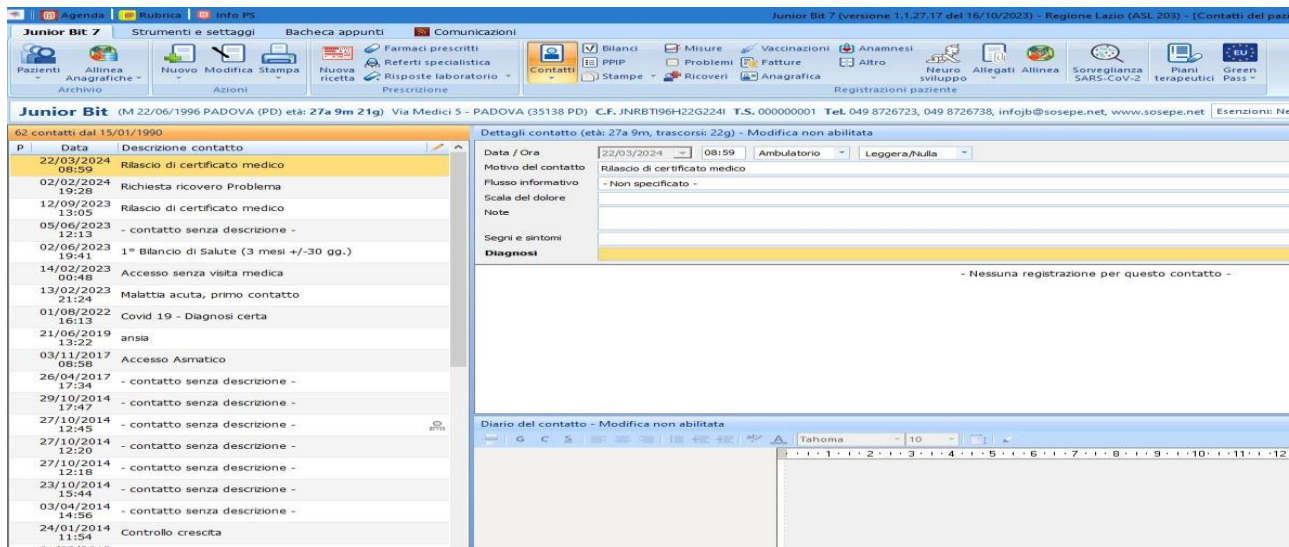

# 2° click: Apertura «nuovo» vaccino

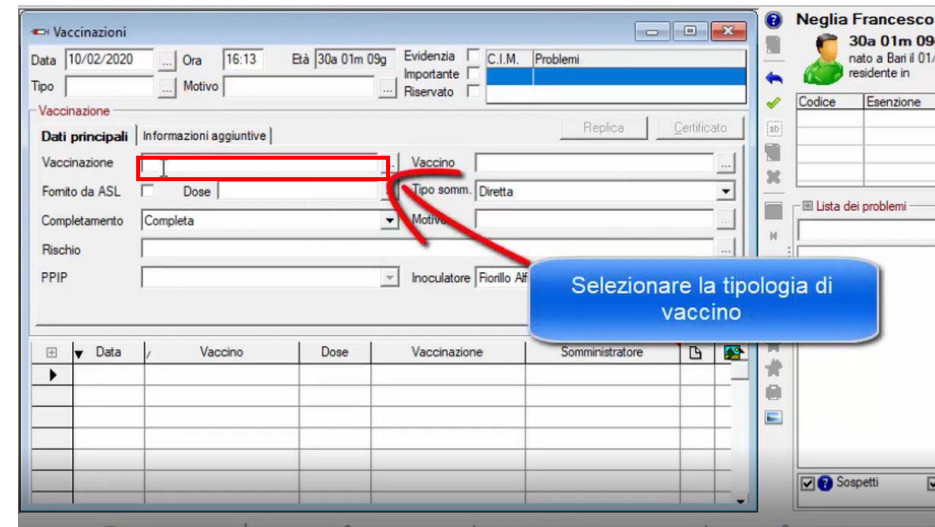
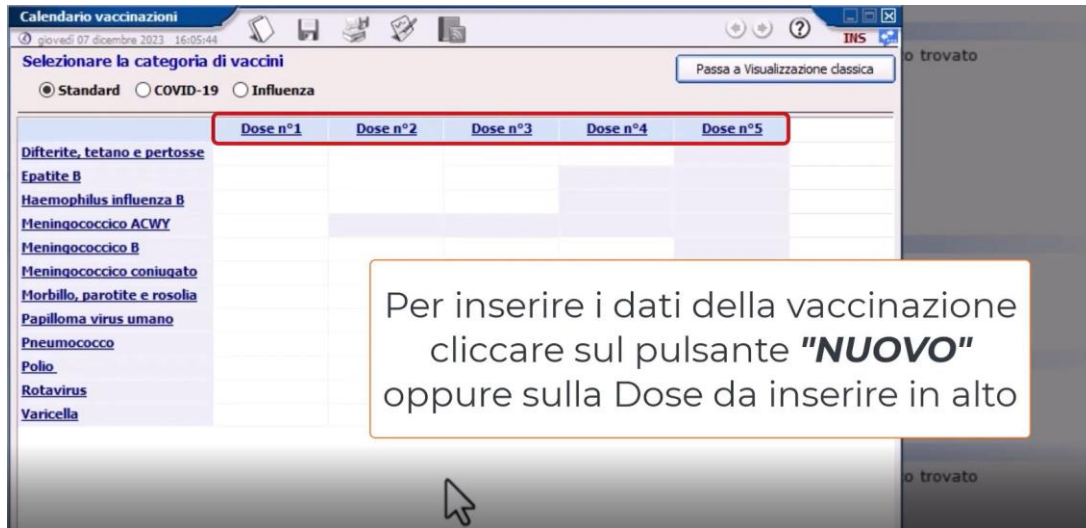

**FAITH**

**INFANTIA**

**JUNIORBIT**

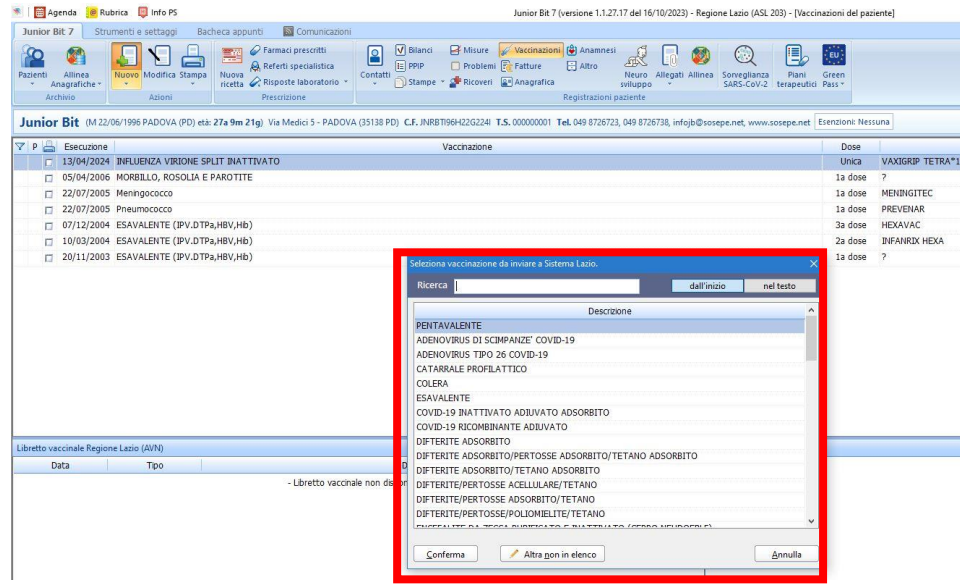

# 3° click: Scelta categorie vaccino

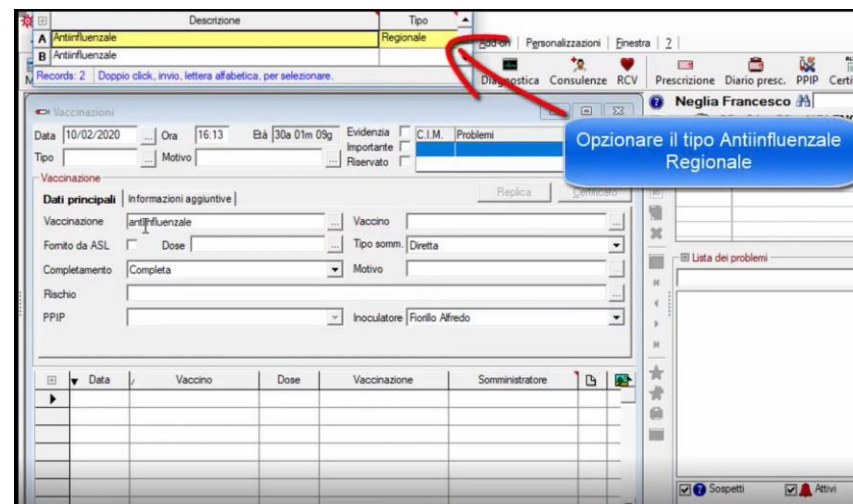
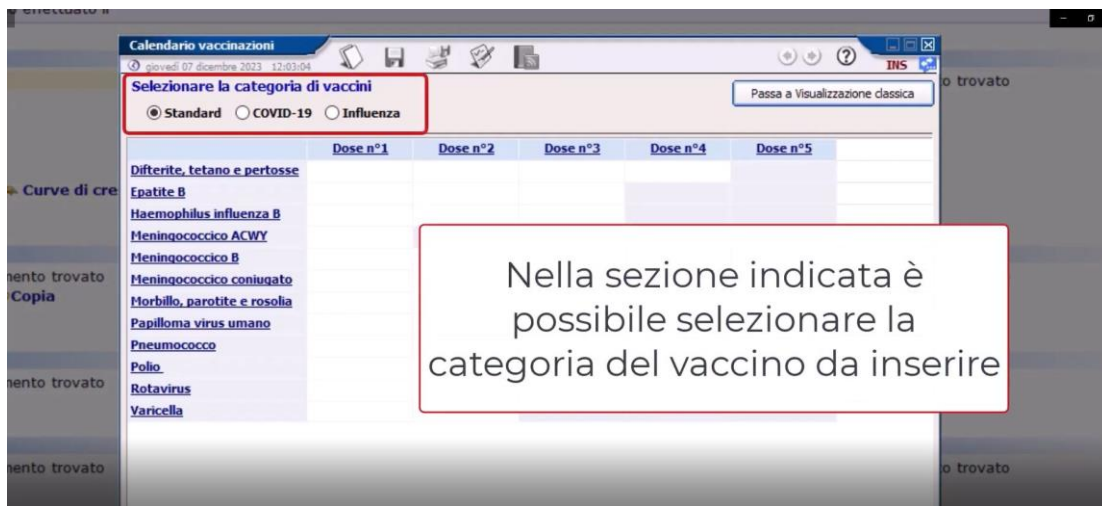

**FAITH**

**INFANTIA**

**JUNIORBIT**

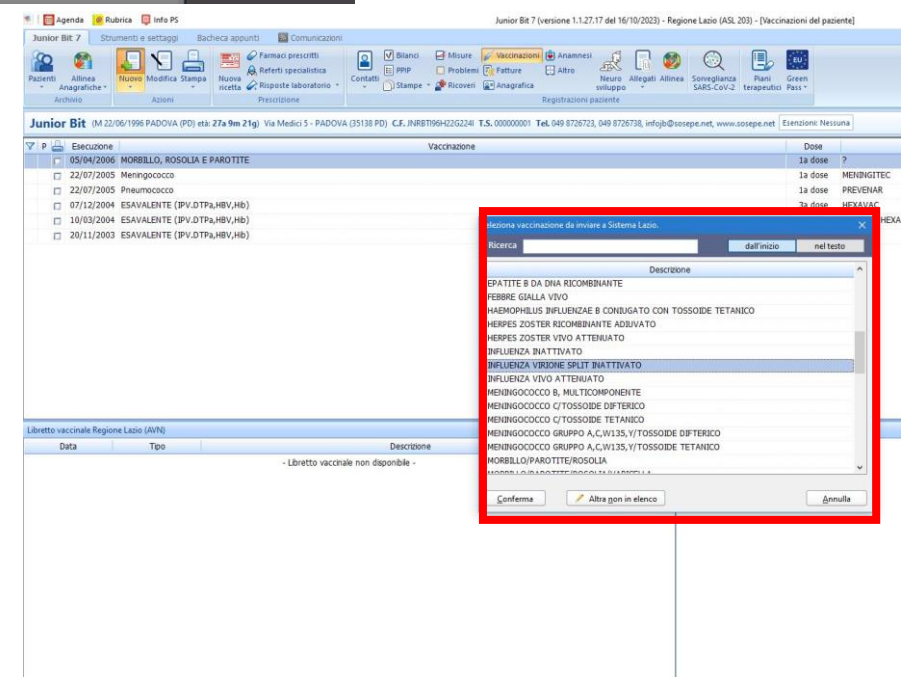

# 4° click: scelta del nome commerciale del vaccino

Calendario vaccinazioni

Selezionare la categoria di vaccini

Standard COVID-19 Influenza

Dose n°1 Dose n°2 Dose n°3 Dose n°4 Dose n°5

Difterite, tetano e pertosse  
Epatite B  
Haemophilus influenza B  
Meningococcico ACWY  
Meningococcico B  
Meningococcico coniugato  
Morbilli, parotite e rosolia  
Papilloma virus umano  
Pneumococco  
Polio  
Rotavirus  
Varicella

Per inserire i dati della vaccinazione cliccare sul pulsante **"NUOVO"** oppure sulla Dose da inserire in alto

**FAITH**

Profim2000 - [PROF: Fiorillo Alfredo] - Neglia Francesco - età 30a 01m 09g

Vaccinazioni

Data 10/02/2020 Ora 16:13 Età 30a 01m 09g Evidenza Importante C.I.M. Problemi

Vaccinazione Antinfluenzale Vaccino [red box]

Fornito da ASL Dose Prima Tipo somm. Diretta

Completamento Completa Motivo

Categoria rischio Nessuna indicazione

Condizione rischio

PPIP Inoculatore Fiorillo Alfredo

Selezionare il vaccino

**INFANTIA**

Junior Bit (M 22/06/1996 PADOVA (PD) età: 27a 9m 21g) Via Medici 5 - PADOVA (35138 PD) C.F. JNRBT96H22G2241 T.S. 000000001 Tel. 049 8726723, 049 8726738, infojrb@sosepe.net, www.sc			
Esecuzione	Vaccinazione	Dose	
<input checked="" type="checkbox"/>	13/04/2024 INFLUENZA VIRIONE SPLIT INATTIVATO	Unica	VAXIGRIP TETRA*1SIR+AGO 23-24
<input type="checkbox"/>	05/04/2006 MORBILLI, ROSOLIA E PAROTITE	1a dose	?
<input type="checkbox"/>	22/07/2005 Meningococco	1a dose	MENINGITEC
<input type="checkbox"/>	22/07/2005 Pneumococco	1a dose	PREVENAR
<input type="checkbox"/>	07/12/2004 ESAVALENTE (IPV.DTPa,HBV,Hib)	3a dose	HEXAVAC
<input type="checkbox"/>	10/03/2004 ESAVALENTE (IPV.DTPa,HBV,Hib)	2a dose	INFANRIX HEXA
<input type="checkbox"/>	20/11/2003 ESAVALENTE (IPV.DTPa,HBV,Hib)	1a dose	?

**JUNIORBIT**

Selezionare il vaccino

INFLUENZA VIRIONE SPLIT INATTIVATO

- EFLUELDA\*1SIR+AGO 23-24
- FLUARIX TETRA\*10SIR+AGO 23-24
- FLUARIX TETRA\*1SIR+AGO 23-24
- VAXIGRIP TETRA\*10SIR+AGO 23-24**
- VAXIGRIP TETRA\*1SIR+AGO 23-24

Cancel

# 5° click: Scheda di registrazione vaccino

**JUNIORBIT**

**Nuova vaccinazione**

Vaccinazione: INFLUENZA VIRIONE SPLIT INATTIVATO

Data esecuzione: 13/04/2024 27h 9m 21g

Data registrazione: 13/04/2024 0a 0m 0g

Vaccino: VAXIGRIP TETRA\*10SIR+AGO 23-24

Lotto n°: [ ]

Data preparaz.: [ ] Ricorda dati per questo vaccino [ ]

Data scadenza: [ ]

Dose: Unica

Somministrato da: Altri (Attenzione: verranno inviate solo le vaccinazioni = Personale)

Luogo somministr.: Centro vaccinale

Motivo somministr.: [ ]

Sede di incolo: [ ]

Via somministr.: [ ]

In riepilogo mese: Si

Reaz. avversa: [ ]

Comune esecuz.: [ ]

Altre note: [ ]

Invia questa vaccinazione a Regione Lazio

**Informazioni genitore modulo consenso**

In qualità di: Madre

Cognome: SOSEPE

Nome: MATER

Codice Fiscale: [ ]

Conferma e Invia | Stampa consenso | Annulla

**INFANTIA**

**Vaccinazioni**

Data: 10/02/2020 Ora: 16:13 Età: 30a 01m 09g Evidenzia: C.I.M. Problemi

Vaccinazione: Antinfluenzale Vaccino: Fluorix tetra

Fornito da ASL: [ ] Dose: Prima Tipo somministr.: Diretta

Completamento: Completa Motivo: [ ]

Categoria rischio: Nessuna indicazione

Condizione rischio: [ ]

PPIP: [ ] Inoculatore: Fiorillo Alfredo

Assicurarsi che i campi Dose, Tipo di somministrazione e Completamento siano prepopolati, in caso contrario provvedere a popolarli

Diario | Visite | Prescrizioni | Accertamenti

**↓ FAITH**

**Calendario vaccinazioni**

Selezionare la categoria di vaccini

Standard COVID-19 Influenza

Dose	Data	Stato esecuzione	Motivazione
1	//	[ ]	[ ]

Farmaco: [ ] Lotto: [ ] Data scad. lotto: [ ]

Reazioni: [ ] Infezione progressa: [ ] Data rilev. infezione: [ ]

Annotazioni: [ ]

Punto somministrazione: [ ] Modo somministrazione: [ ] Regime erogazione: [ ]

Categoria rischio: [ ] Condizione di rischio: [ ]

Programma vaccinale: [ ] Nome commerciale del vaccino: [ ]

Motivo del vaccino: [ ] Stato gravidanza: [ ]

Invia a sistema di accoglienza regionale

Conferma | Annulla

Legenda: [ ] Dose vaccino 'Eseguita' o 'Non specificata' [ ] Dose vaccino 'Non eseguita' [ ] Dose vaccino 'Rifiutata'

# FAITH: registrazione dati obbligatori

**Biffare il gruppo o il singolo vaccino che si vuole registrare**

**Inserire la data di vaccinazione**

**Cercare il farmaco utilizzato**

Guida Faith K - Vaccinazioni regione Lazio (1080p\_60fps\_H264-128kbit AAC)

Legenda:  Dose vaccino 'Eseguita' o 'Non specificata'  Dose vaccino 'Non eseguita'  Dose vaccino 'Rifutata'

# FAITH: registrazione dati obbligatori

Calendario vaccinazioni

Selezionare la categoria di vaccini

Standard COVID-19 Influenza

Passa a Visualizzazione classica

Dose Data (Da 11m 3g) Stato esecuzione Motivazione

Farmaco Lotto Data scad. lotto

Reazioni Infezione pregressa Data rilev. infezione

Annotazioni

Punto somministrazione Modo somministrazione Regime erogazione

Categoria rischio Condizione di rischio

Programma vaccinale Nome commerciale del vaccino

Motivo del vaccino Stato gravidanza

Luogo somministrazione Comune di somministrazione Provincia

Gruppi vaccini

- Esavalente [E]
- Pentavalente (D,T,P,EPB,IPV) [DTP]
- Pentavalente (D,T,P,HB,EPB) [DTP]
- Pentavalente (D,T,P,HB,IPV) [DTP]
- Quadrivalente (D,T,P,EPB) [DTPE]
- Quadrivalente (DTPP) [DTPP]
- Quadrivalente (MPRV) [MPRV]

Vaccini singoli predefiniti

- Difterite, tetano e pertosse [DTP]
- Epatite B [Hb]
- Haemophilus influenza B [Hb]
- Meningococco ACWY [ACWY]
- Meningococco B [MenB]
- Meningococco coniugato [MenC]
- Morbillo, parotite e rosolia [MPR]
- Papilloma virus umano [HPV]
- Pneumococco [PCV]
- Polo [IPV]

Guida Faith K - Vaccinazioni regione Lazio (1080p\_60fps\_H264-128kbit AAC)

Legenda:  Dose vaccino 'Eseguita' o 'Non specificata'  Dose vaccino 'Non eseguita'  Dose vaccino 'Rifiutata'

Inserire il lotto e la data di scadenza

Calendario vaccinazioni

Selezionare la categoria di vaccini

Standard COVID-19 Influenza

Passa a Visualizzazione classica

Dose Data (Da 11m 3g) Stato esecuzione Motivazione

Farmaco Lotto Data scad. lotto

Reazioni Infezione pregressa Data rilev. infezione

Annotazioni

Punto somministrazione Modo somministrazione Regime erogazione

Categoria rischio Condizione di rischio

Programma vaccinale Nome commerciale del vaccino

Motivo del vaccino Stato gravidanza

Luogo somministrazione Comune di somministrazione Provincia

Gruppi vaccini

- Esavalente [E]
- Pentavalente (D,T,P,EPB,IPV) [DTP]
- Pentavalente (D,T,P,HB,EPB) [DTP]
- Pentavalente (D,T,P,HB,IPV) [DTP]
- Quadrivalente (D,T,P,EPB) [DTPE]
- Quadrivalente (DTPP) [DTPP]
- Quadrivalente (MPRV) [MPRV]

Vaccini singoli predefiniti

- Difterite, tetano e pertosse [DTP]
- Epatite B [Hb]
- Haemophilus influenza B [Hb]
- Meningococco ACWY [ACWY]
- Meningococco B [MenB]
- Meningococco coniugato [MenC]
- Morbillo, parotite e rosolia [MPR]
- Papilloma virus umano [HPV]
- Pneumococco [PCV]
- Polo [IPV]

Guida Faith K - Vaccinazioni regione Lazio (1080p\_60fps\_H264-128kbit AAC)

Legenda:  Dose vaccino 'Eseguita' o 'Non specificata'  Dose vaccino 'Non eseguita'  Dose vaccino 'Rifiutata'

Compilare Punto somministrazione, Modo somministrazione e Regime erogazione

Calendario vaccinazioni

Selezionare la categoria di vaccini

Standard COVID-19 Influenza

Passa a Visualizzazione classica

Dose Data (Da 11m 3g) Stato esecuzione Motivazione

Farmaco Lotto Data scad. lotto

Reazioni Infezione pregressa Data rilev. infezione

Annotazioni

Punto somministrazione Modo somministrazione Regime erogazione

Categoria rischio Condizione di rischio

Programma vaccinale Nome commerciale del vaccino

Motivo del vaccino Stato gravidanza

Luogo somministrazione Comune di somministrazione Provincia

Gruppi vaccini

- Esavalente [E]
- Pentavalente (D,T,P,EPB,IPV) [DTP]
- Pentavalente (D,T,P,HB,EPB) [DTP]
- Pentavalente (D,T,P,HB,IPV) [DTP]
- Quadrivalente (D,T,P,EPB) [DTPE]
- Quadrivalente (DTPP) [DTPP]
- Quadrivalente (MPRV) [MPRV]

Vaccini singoli predefiniti

- Difterite, tetano e pertosse [DTP]
- Epatite B [Hb]
- Haemophilus influenza B [Hb]
- Meningococco ACWY [ACWY]
- Meningococco B [MenB]
- Meningococco coniugato [MenC]
- Morbillo, parotite e rosolia [MPR]
- Papilloma virus umano [HPV]
- Pneumococco [PCV]
- Polo [IPV]

Guida Faith K - Vaccinazioni regione Lazio (1080p\_60fps\_H264-128kbit AAC)

Legenda:  Dose vaccino 'Eseguita' o 'Non specificata'  Dose vaccino 'Non eseguita'  Dose vaccino 'Rifiutata'

Indicare la Categoria rischio e la Condizione di rischio

Calendario vaccinazioni

Selezionare la categoria di vaccini

Standard COVID-19 Influenza

Passa a Visualizzazione classica

Dose Data (Da 11m 3g) Stato esecuzione Motivazione

Farmaco Lotto Data scad. lotto

Reazioni Infezione pregressa Data rilev. infezione

Annotazioni

Punto somministrazione Modo somministrazione Regime erogazione

Categoria rischio Condizione di rischio

Programma vaccinale Nome commerciale del vaccino

Motivo del vaccino Stato gravidanza

Luogo somministrazione Comune di somministrazione Provincia

Gruppi vaccini

- Esavalente [E]
- Pentavalente (D,T,P,EPB,IPV) [DTP]
- Pentavalente (D,T,P,HB,EPB) [DTP]
- Pentavalente (D,T,P,HB,IPV) [DTP]
- Quadrivalente (D,T,P,EPB) [DTPE]
- Quadrivalente (DTPP) [DTPP]
- Quadrivalente (MPRV) [MPRV]

Vaccini singoli predefiniti

- Difterite, tetano e pertosse [DTP]
- Epatite B [Hb]
- Haemophilus influenza B [Hb]
- Meningococco ACWY [ACWY]
- Meningococco B [MenB]
- Meningococco coniugato [MenC]
- Morbillo, parotite e rosolia [MPR]
- Papilloma virus umano [HPV]
- Pneumococco [PCV]
- Polo [IPV]

Guida Faith K - Vaccinazioni regione Lazio (1080p\_60fps\_H264-128kbit AAC)

Legenda:  Dose vaccino 'Eseguita' o 'Non specificata'  Dose vaccino 'Non eseguita'  Dose vaccino 'Rifiutata'

Nel programma vaccinale, se non presente quello specifico, selezionare Altri vaccini

Indicare il Luogo somministrazione e il Comune di somministrazione

# FAITH: registrazione dati obbligatori

Calendario vaccinazioni

giovedì 07 dicembre 2023 16:07:32

Selezionare la categoria di vaccini

Standard  COVID-19  Influenza

Passa a Visualizzazione classica

Dose	Data (Da 11m 3g)	Stato esecuzione	Motivazione
1	07/12/2023	Eseguito	

Farmaco: PRIORIX\*1SIR 0,5ML  
Lotto: AA 1234  
Data scad. lotto: 12/12/2024

Reazioni:   
Infezione pregressa: Non disponibile  
Data rilev. infezione: //

Annotazioni:

Punto somministrazione: Deltoido destro  
Modo somministrazione: Intramuscolo  
Regime erogazione: Vaccinazione a carico SSN

Categoria rischio: Età compresa tra 6 mesi e 6 anni  
Condizione di rischio: Nessuna condizione

Programma vaccinale: Altri vaccini  
Nome commerciale del vaccino:

Motivo del vaccino:   
Stato gravidanza:

Luogo somministrazione: Studio medico/ambulatorio/MMG/PLS  
Comune di somministrazione: ROMA

Invia a sistema di accoglienza regionale

Conferma Annulla

**Gruppi vaccini**

- Esavalente [E]
- Pentavalente (D,T,P,EPB,IPV) [DTP]
- Pentavalente (D,T,P,HIB,EPB) [DTP]
- Pentavalente (D,T,P,HIB,IPV) [DTPI]
- Quadrivalente (D,T,P,EPB) [DTPE]
- Quadrivalente (DTPP) [DTPP]
- Quadrivalente (MPRV) [MPRV]

**Vaccini singoli predefiniti**

- Difterite, tetano e pertosse [DTP]
- Epatite B [HB]
- Haemophilus influenza B [Hib]
- Meningococcico ACWY [ACWY]
- Meningococcico B [MenB]
- Meningococcico coniugato [MenC]
- Morbillo, parotite e rosolia [MPR]
- Papilloma virus umano [HPV]
- Pneumococco [PCV]
- Polio [IPV]

**Legenda:**  Dose vaccino 'Eseguita' o 'Non specificata'  Dose vaccino 'Non eseguita'  Dose vaccino 'Rifutata'

Guida Faith K - Vaccinazioni regione Lazio (1080p\_60fps\_H264-128kbit AAC)

04/04/2023 2 Meningococcico B

00:02:19 00:03:00

# INFANTIA: registrazione dati obbligatori

Profim2000 - [PROF: Fiorillo Alfredo] - Neglia Francesco - età 30a 01m 09g

Home | Paziente | Routine | Cartella clinica | Stampe | Statistiche | Utilità | Strumenti | Add-on | Personalizzazioni | Finestra | 2 |

Menu | Paziente | Anamnesi | Visite | Antropometria | Pressione | Esami | Vaccini | Diagnostica | Consulenze | RCV | Prescrizione | Diario presc.

**Vaccinazioni**

Data: 10/02/2020 | Ora: 16:13 | Età: 30a 01m 09g | Evidenza: Importante | C.I.M.: Problemi

Vaccinazione: Antinfluenzale | Vaccino: Fluorix tetra

Fornito da ASL:  | Dose: Prima | Tipo somm.: Diretta

Completamento: Completa

Categoria rischio: Nessuna indicazione

Condizione rischio:

PPIP:  | Inoculatore: Fiorillo Alfredo

**Assicurarsi che i campi Dose, Tipo di somministrazione e Completamento siano prepopolati, in caso contrario provvedere a popolarli**

Profim2000 - [PROF: Fiorillo Alfredo] - Neglia Francesco - età 30a 01m 09g

Home | Paziente | Routine | Cartella clinica | Stampe | Statistiche | Utilità | Strumenti | Add-on | Personalizzazioni | Finestra | 2 |

Menu | Paziente | Anamnesi | Visite | Antropometria | Pressione | Esami | Vaccini | Diagnostica | Consulenze | RCV | Prescrizione | Diario presc. | PPIP | Certificati | Scadenario | CGM DOCUMENTS

**Vaccinazioni**

Data: 10/02/2020 | Ora: 16:13 | Età: 30a 01m 09g | Evidenza: Importante | C.I.M.: Problemi

Vaccinazione: Antinfluenzale | Vaccino: Fluorix tetra

Fornito da ASL:  | Dose: Prima | Tipo somm.: Diretta

Completamento: Completa

Categoria rischio: Nessuna indicazione

Condizione rischio:

PPIP:  | Inoculatore: Fiorillo Alfredo

**Selezionare la Categoria di Rischio**

Profim2000 - [PROF: Fiorillo Alfredo] - Neglia Francesco - età 30a 01m 09g

Home | Paziente | Routine | Cartella clinica | Stampe | Statistiche | Utilità | Strumenti | Add-on | Personalizzazioni | Finestra | 2 |

Menu | Paziente | Anamnesi | Visite | Antropometria | Pressione | Esami | Vaccini | Diagnostica | Consulenze | RCV | Prescrizione | Diario presc. | PPIP | Certificati | Scadenario | CGM DOCUMENTS

**Vaccinazioni**

Data: 10/02/2020 | Ora: 16:13 | Età: 30a 01m 09g | Evidenza: Importante | C.I.M.: Problemi

Vaccinazione: Antinfluenzale | Vaccino: Fluorix tetra

Fornito da ASL:  | Dose: Prima | Tipo somm.: Diretta

Completamento: Completa

Categoria rischio: Nessuna indicazione

Condizione rischio:

PPIP:  | Inoculatore: Fiorillo Alfredo

**Selezionare la Condizione di Rischio**

Profim2000 - [PROF: Fiorillo Alfredo] - Neglia Francesco - età 30a 01m 09g

Home | Paziente | Routine | Cartella clinica | Stampe | Statistiche | Utilità | Strumenti | Add-on | Personalizzazioni | Finestra | 2 |

Menu | Paziente | Anamnesi | Visite | Antropometria | Pressione | Esami | Vaccini | Diagnostica | Consulenze | RCV | Prescrizione | Diario presc. | PPIP | Certificati | Scadenario | CGM DOCUMENTS

**Vaccinazioni**

Data: 10/02/2020 | Ora: 16:13 | Età: 30a 01m 09g | Evidenza: Importante | C.I.M.: Problemi

Vaccinazione: Antinfluenzale | Vaccino: Fluorix tetra

Fornito da ASL:  | Dose: Prima | Tipo somm.: Diretta

Completamento: Completa

Categoria rischio: Nessuna indicazione

Condizione rischio:

PPIP:  | Inoculatore: Fiorillo Alfredo

**Categorie a rischio**

- Altra attività lavorativa a rischio
- Convivente di soggetto ad alto rischio
- Donatore di sangue appartenente a gruppo sanguigno raro
- Lavoratore a contatto con animali o materiale di origine animale
- Nessuna indicazione
- Operatore sanitario
- Ospite in struttura sanitaria e socio-sanitaria residenziale e semiresidenziale
- Soggetto addetto a servizio pubblico di primario interesse collettivo
- Studiante dell'area sanitaria

# INFANTIA: registrazione dati obbligatori

Profim2000 - [PROF: Fiorillo Alfredo] - Neglia Francesco - età 30a 01m 09g

Home | Paziente | Routine | Cartella clinica | Stampe | Statistiche | Utilità | Strumenti | Add-on | Personalizzazioni | Finestra | 2 |

Menu | Paziente | Anamnesi | Visite | Antropometria | Pressione | Esami | Vaccini | Diagnostica | Consulenze | RCV | Prescrizione | Diario presc.

Vaccinazioni

Data 10/02/2020 Ora 16:13 Età 30a 01m 09g Evidenza Importante C.I.M. Problemi

Informazioni aggiuntive

Dati principali

Vaccinazione Antinfluenzale Vaccino Fluarix tetra

Fornito da ASL Dose Prima Tipo somm. Diretta

Completamento Completa Motivo

Categoria rischio Nessuna indicazione

Condizione rischio Diabete mellito

PPIP Inoculatore Fiorillo Alfredo

Data	Vaccino	Dose	Vaccinazione	Somministratore

Aprire la scheda Informazioni Aggiuntive

Profim2000 - [PROF: Fiorillo Alfredo] - Neglia Francesco - età 30a 01m 09g

Home | Paziente | Routine | Cartella clinica | Stampe | Statistiche | Utilità | Strumenti | Add-on | Personalizzazioni | Finestra | 2 |

Menu | Paziente | Anamnesi | Visite | Antropometria | Pressione | Esami | Vaccini | Diagnostica | Consulenze | RCV | Prescrizione | Dia

Vaccinazioni

Data 10/02/2020 Ora 16:13 Età 30a 01m 09g Evidenza Importante C.I.M. Problemi

Informazioni aggiuntive

Preparazione 01/12/2019 Scadenza 01/03/2020 Lotto XPROVA Campagna 2019 - 2020

Via sommin. Altro Sito

Presso Intramuscolo Rendicontata il //

Cat. reazione Orale Data reazione //

Pagamento Sottocutaneo

Annotazioni

Data	Vaccino	Dose	Vacc

Indicare la via di somministrazione

Profim2000 - [PROF: Fiorillo Alfredo] - Neglia Francesco - età 30a 01m 09g

Home | Paziente | Routine | Cartella clinica | Stampe | Statistiche | Utilità | Strumenti | Add-on | Personalizzazioni | Finestra | 2 |

Menu | Paziente | Anamnesi | Visite | Antropometria | Pressione | Esami | Vaccini | Diagnostica | Consulenze | RCV | Presc

Vaccinazioni

Data 10/02/2020 Ora 16:13 Età 30a 01m 09g Evidenza Importante C.I.M. Problemi

Informazioni aggiuntive

Preparazione // Scadenza // Lotto Campagna 2019 - 2020

Via sommin. Sito

Presso Rendicontata il //

Cat. reazione Data reazione //

Pagamento Vaccinazione a carico SSR

Annotazioni

Data	Vaccino	Dose

Indicare data di preparazione e scadenza

# INFANTIA: registrazione dati obbligatori

Profim2000 - [PROF: Fiorillo Alfredo] - Neglia Francesco - età 30a 01m 09g

Home | Paziente | Routine | Cartella clinica | Stampe | Statistiche | Utilità | Strumenti | Add-on | Personalizzazioni | Finestra | ?

Menu | Paziente | Anamnesi | Visite | Antropometria | Pressione | Esami | Vaccini | Diagnostica | Consulenze | RCV | Prescrizione | Diario presc. | PPIP | Certificati | Scadenzario | CGM DOCUMENTS

### Vaccinazioni

Data: 10/02/2020 Ora: 16:13 Età: 30a 01m 09g Evidenza:  C.I.M. Problemi  
Importante:   
Tipo: Motivo: Riservato:

**Vaccinazione**

Dati principali | **Informazioni aggiuntive** | Replica | Certificato

Preparazione: 01/12/2019 Scadenza: 01/03/2020 Lotto: XPROVA Campagna: 2019 - 2020

Via sommin.: Intramuscolo Sito: Gluteo destro

Presso: Rendicontata il: //

Cat. reazione: Reazione: Data reazione: //

Pagamento: Vaccinazione a carico SSR

Annotazioni:

+	▼	Data	/	Vaccino	Dose	Vaccinazione	Somministratore
▶							

### Neglia Francesco

30a 01m 09g NGLFNC90A01A662B  
nato a Bari il 01/01/1990  
residente in

✓	Codice	Esenzione

Lista dei problemi

Confermare la registrazione del Vaccino

☑ Sospetti ☑ Attivi ☑ Cronici ☑ Risolti

# JUNIORBIT: registrazione dati obbligatori

2G224I T.S.

Vaccinazioni Anamnesi Fatture Altro Neuro sviluppo Allegati Allinea Sorveglianza SARS-CoV-2 Piani terapeutici Green Pass

Registrazioni paziente

Nuova vaccinazione

Vaccinazione INFLUENZA VIRIONE SPLIT INATTIVATO

Data esecuzione 13/04/2024 27a 9m 21g

Data registrazione 13/04/2024 0a 0m 0g

Vaccino VAXIGRIP TETRA\*10SIR+AGO 23-24

Lotto n°

Data preparaz.

Data scadenza

Dose Unica

Somministrato da Altri (Attenzione: verranno inviate solo le vaccinazioni = Personale)

Luogo somministr. Centro vaccinale

Motivo somministr.

Sede di inoculo

Via somministraz.

In riepilogo mese Si

Reaz. avversa

Comune esecuz.

Altre note

Invia questa vaccinazione a Regione Lazio

Informazioni genitore modulo consenso

In qualità di Madre

Cognome SOSEPE

Nome MATER

Codice Fiscale

Conferma e Invia Stampa consenso Annulla

T.S.

Vaccinazioni Anamnesi Fatture Altro Neuro sviluppo Allegati Allinea Sorveglianza SARS-CoV-2 Piani terapeutici Green Pass

Registrazioni paziente

Nuova vaccinazione

Vaccinazione INFLUENZA VIRIONE SPLIT INATTIVATO

Data esecuzione 13/04/2024 27a 9m 21g

Data registrazione 13/04/2024 0a 0m 0g

Vaccino VAXIGRIP TETRA\*10SIR+AGO 23-24

Lotto n° HK625CD

Data preparaz.

Data scadenza 01/06/2024

Dose Unica

Somministrato da Personale

Luogo somministr. Studio medico/ambulatorio/MMG/PLS

Motivo somministr. Soggetti > 6 mesi e < 7 anni senza condizioni di rischio per patologia

Sede di inoculo Deltoido sinistro

Via somministraz. Intramuscolare

In riepilogo mese Si

Reaz. avversa

Comune esecuz. Roma

Altre note

Invia questa vaccinazione a Regione Lazio

Informazioni genitore modulo consenso

In qualità di Madre

Cognome SOSEPE

Nome MATER

Codice Fiscale SSPMTR02A41G224C

Conferma e Invia Stampa consenso Annulla

# JUNIORBIT: consenso

Junior Bit 7 (versione 1.1.27.17 del 16/10/2023) - Regione Lazio (ASL 203) - [Vaccinazioni del paziente]

Registrazioni paziente

Vaccinazioni Anamnesi Fatture Altro Anagrafica Neuro sviluppo Allegati Allinea Sorveglianza SARS-CoV-2 Piani terapeutici Green Pass EU

Nuova vaccinazione

Vaccinazione INFLUENZA VIRIONE SPLIT INATTIVATO

Data esecuzione 13/04/2024 27a 9m 21g

Data registrazione 13/04/2024 0a 0m 0g

Vaccino VAXIGRIP TETRA\*1SIR+AGO 23-24

Lotto n° NH564JK

Data preparaz.

Data scadenza 01/06/2024

Dose Unica

Ricorda dati per questo vaccino

Junior Bit 7

? Stampa modulo consenso.  
Si desidera stampare il modulo di prestazione del consenso alla vaccinazione antinfluenzale?

Si No

i E' possibile utilizzare anche l'apposito bottone **Stampa consenso**.

Altre note

**Invia questa vaccinazione a Regione Lazio**

Informazioni genitore modulo consenso

In qualità di Madre

Cognome SOSEPE

Nome MATER

Codice Fiscale SSPMTR02A41G224C

Conferma Stampa consenso Annulla

# JUNIORBIT: invio registrazione e controllo

Junior Bit 7 (versione 1.1.27.17 del 16/10/2023) - Regione Lazio (ASL 203) - [Vaccinazioni del paziente]

Junior Bit 7 Strumenti e settaggi Bacheca appunti Comunicazioni

Pazienti Allinea Anagrafiche Archivio Azioni Nuova ricetta Prescrizione Contatti Bilanci PPIP Stampe Ricoveri Anagrafica Registrazioni paziente Anamnesi Altro Neuro sviluppo Allegati Allinea Sorveglianza SARS-CoV-2 Piani terapeutici Green Pass

Junior Bit (M 22/06/1996 PADOVA (PD) età: 27a 9m 21g) Via Medici 5 - PADOVA (35138 PD) C.F. JNRBT196H22G224I T.S. 000000001 Tel. 049 8726723, 049 8726738, infojb@sosepe.net, www.sosepe.net Esenzioni: Nessuna

P	Esecuzione	Vaccinazione	Dose	Vaccino
<input checked="" type="checkbox"/>	13/04/2024	INFLUENZA VIRIONE SPLIT INATTIVATO	Unica	VAXIGRIP TETRA*1SIR+AGO 23-24
<input type="checkbox"/>	05/04/2006	MORBILLO, ROSOLIA E PAROTITE	1a dose	?
<input type="checkbox"/>	22/07/2005	Meningococco	1a dose	MENINGITEC
<input type="checkbox"/>	22/07/2005	Pneumococco	1a dose	PREVENAR
<input type="checkbox"/>	07/12/2004	ESAVALENTE (IPV.DTPa,HBV,Hib)	3a dose	HEXAVAC
<input type="checkbox"/>	10/03/2004	ESAVALENTE (IPV.DTPa,HBV,Hib)	2a dose	INFANRIX HEXA
<input type="checkbox"/>	20/11/2003	ESAVALENTE (IPV.DTPa,HBV,Hib)	1a dose	?

# Consultazione AVR : Faith

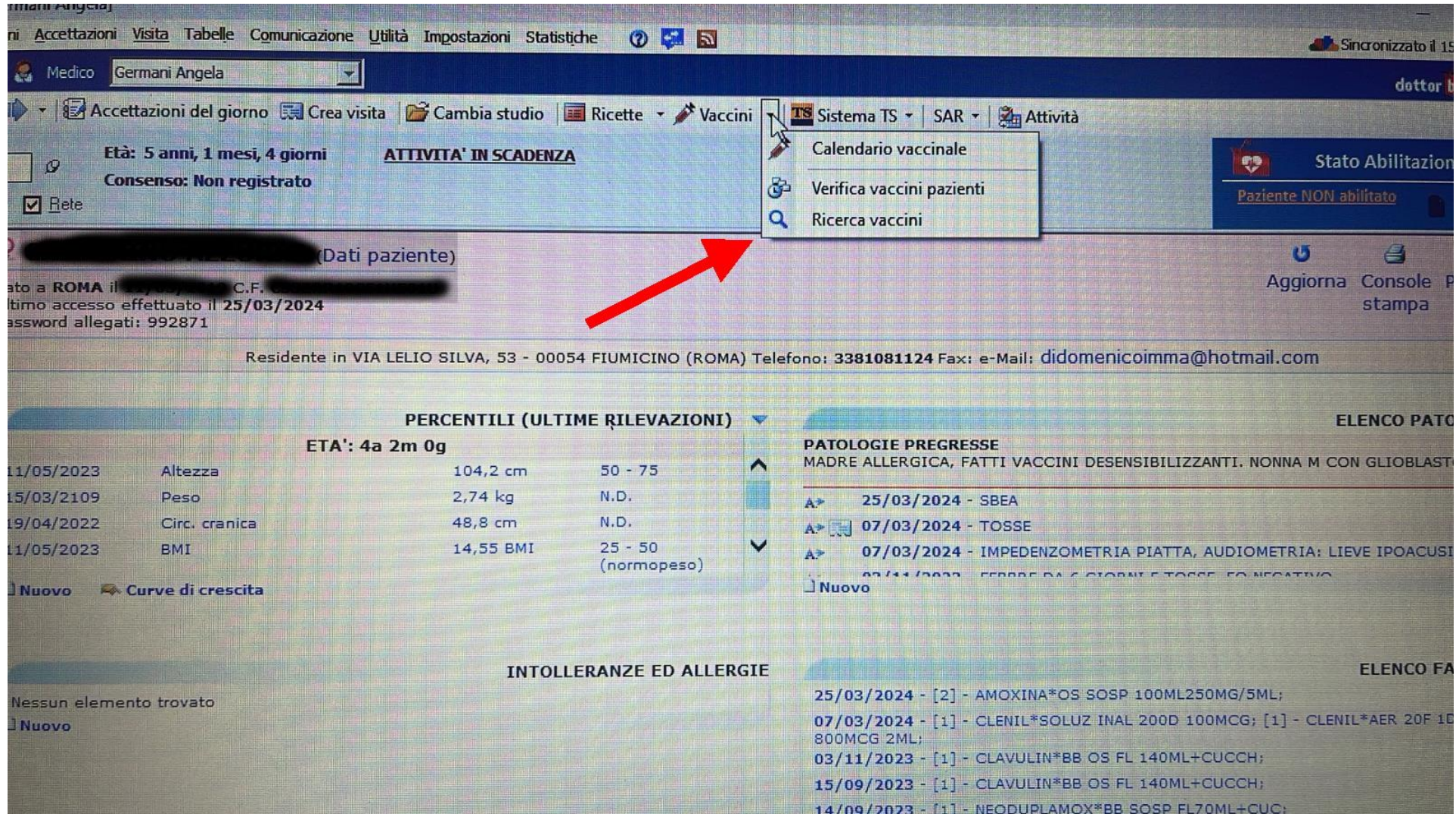

Medico: Germani Angela

Accettazioni del giorno | Crea visita | Cambia studio | Ricette | Vaccini | Sistema TS | SAR | Attività

Età: 5 anni, 1 mesi, 4 giorni | **ATTIVITA' IN SCADENZA**

Consenso: Non registrato

Stato Abilitazione: Paziente NON abilitato

Residente in VIA LELIO SILVA, 53 - 00054 FIUMICINO (ROMA) Telefono: 3381081124 Fax: e-Mail: didomenicoimma@hotmail.com

**PERCENTILI (ULTIME RILEVAZIONI)**  
ETA': 4a 2m 0g

Data	Parametro	Valore	Percentile
11/05/2023	Altezza	104,2 cm	50 - 75
15/03/2109	Peso	2,74 kg	N.D.
19/04/2022	Circ. cranica	48,8 cm	N.D.
11/05/2023	BMI	14,55 BMI	25 - 50 (normopeso)

**ELENCO PATOLOGIE PREGRESSE**  
MADRE ALLERGICA, FATTI VACCINI DESENSIBILIZZANTI. NONNA M CON GLIOBLASTOMA

- 25/03/2024 - SBEA
- 07/03/2024 - TOSSE
- 07/03/2024 - IMPEDENZOMETRIA PIATTA, AUDIOMETRIA: LIEVE IPOACUSIA

**INTOLLERANZE ED ALLERGIE**  
Nessun elemento trovato

**ELENCO FARMACI**

- 25/03/2024 - [2] - AMOXINA\*OS SOSP 100ML250MG/5ML;
- 07/03/2024 - [1] - CLENIL\*SOLUZ INAL 200D 100MCG; [1] - CLENIL\*AER 20F 100MCG 2ML;
- 03/11/2023 - [1] - CLAVULIN\*BB OS FL 140ML+CUCCH;
- 15/09/2023 - [1] - CLAVULIN\*BB OS FL 140ML+CUCCH;
- 14/09/2023 - [1] - NEODUPLAMOX\*BB SOSP FL70ML+CUC;

# Consultazione AVR : Faith

Elenco vaccinazione

File ▾ Strumenti ▾

Da [ ] A [ ] Programma [ Altri vaccini ]

Cerca

Vaccino	Nr.	Data somm.	Luogo	Data reg.	Condizione rischio	Categoria rischio	Sito somministrazione
Nr. 0							

Stato Abilitazione  
ente NON abilitato

Aggiorna Console Personalizza stampa

il.com

ELENCO PATOLOGIE ▾  
DONNA M CON GLIOBLASTOMA, ▲  
ETRIA: LIEVE IPOACUSIA ▼

ELENCO FARMACI ▾  
L:  
1] - CLENIL\*AER 20F 1D ▲  
C: ▼

ELENCO ACCERTAMENTI ▾  
A> 29/01/2024 [SOSPETTA IPERTROFIA ADENOIDEA] - ESAME AUDIOMETRICO  
CONDIZIONATO INFANTILE; IMPEDENZOMETRIA; ▲  
19/04/2022 06 BILANCIO DI SALUTE 3 ANNI (+/- 90 gg) ▼

ELENCO BILANCI DI SALUTE ▼

Oggi: lunedì 15 aprile 2024

Copyright e-Shark (r) 2002-2024

# Consultazione AVR : Faith

(Dati paziente)

A il **04/01/2023** C.F. **RSSCRL23A04C351N**  
effettuato il

Elenco vaccinazione [Rossi Carlo]

File ▾ Strumenti ▾

Da  Programma

Vaccino	Luogo	Data reg.	Condizione rischio	Categoria rischio	Sito somministrazioni

**Curve di crescita**

nto trovato  
opia

nto trovato

nto trovato

nto trovato

nto trovato

Guida Faith K - Vaccinazioni regione Lazio (1080p\_60fps\_H264-128kbit\_AAC)

Nr. 0

04:08

04/04/2023 1 - Rotavirus  
01/01/2023 1 - Difterite, tetano e pertosse

martedì 19 dicembre 2023

dicembre 2023

LU	MA	ME	GI	VE	SA	DO
27	28	29	30	1	2	3
4	5	6	7	8	9	
11	12	13	14	15	16	
18	19	20	21	22	23	
25	26	27	28	29	30	
1	2	3	4	5	6	

Pulisci

E' possibile impostare un intervallo di date per restringere la ricerca

# Consultazione AVR : Faith

Medico Germani Angela

Sincronizzato il 15/04/2024 21:49:15

Elenco vaccinazione [CASSARINO AZZURRA]

File Strumenti

Da A Programma Altri vaccini

Cerca

Vaccino	Nr.	Data somm.	Luogo	Data reg.	Condizione rischio	Categoria rischio	Sito somministrazione
INFLUENZA VIVO ATTENUATO	3	17/10/2023	SISMED	17/10/2023	99 - non disponibile	99 - Dato non Disponi...	99 - Dato non dis
INFLUENZA VIVO ATTENUATO	2	11/11/2022	SISMED	11/11/2022	99 - non disponibile	99 - Dato non Disponi...	99 - Dato non dis
INFLUENZA VIVO ATTENUATO	1	15/10/2021	SISMED	19/10/2021	99 - non disponibile	99 - Dato non Disponi...	99 - Dato non dis
Anti Meningococco B	4	04/05/2020	STRUTTURE ASL'	30/09/2020	00 - Nessuna condizio...	01 - Nessuna Indicazi...	04 - quadricipite c
Anti Meningococco TETRA ACW135Y ...	1	26/03/2020	STRUTTURE ASL'	30/09/2020	00 - Nessuna condizio...	01 - Nessuna Indicazi...	03 - quadricipite
Anti Morbillo, Anti Parotite, Anti Rosolia...	1	26/03/2020	STRUTTURE ASL'	30/09/2020	00 - Nessuna condizio...	01 - Nessuna Indicazi...	04 - quadricipite c
Anti Pneumococcico 13	3	16/01/2020	STRUTTURE ASL'	30/09/2020	00 - Nessuna condizio...	01 - Nessuna Indicazi...	03 - quadricipite
Anti Polio, Anti Difterite, Anti Tetanica, ...	3	16/01/2020	STRUTTURE ASL'	30/09/2020	00 - Nessuna condizio...	01 - Nessuna Indicazi...	04 - quadricipite c
Anti Meningococco B	3	16/09/2019	STRUTTURE ASL'	30/09/2020	00 - Nessuna condizio...	01 - Nessuna Indicazi...	04 - quadricipite c
Anti Meningococco B	2	31/07/2019	STRUTTURE ASL'	30/09/2020	00 - Nessuna condizio...	01 - Nessuna Indicazi...	04 - quadricipite c
Anti Pneumococcico 13	2	16/07/2019	STRUTTURE ASL'	30/09/2020	00 - Nessuna condizio...	01 - Nessuna Indicazi...	04 - quadricipite c
Anti Rotavirus	3	16/07/2019	STRUTTURE ASL'	30/09/2020	00 - Nessuna condizio...	01 - Nessuna Indicazi...	99 - Dato non dis
Anti Polio, Anti Difterite, Anti Tetanica, ...	2	16/07/2019	STRUTTURE ASL'	30/09/2020	00 - Nessuna condizio...	01 - Nessuna Indicazi...	03 - quadricipite

Nr. 18

Stato Abilitazione

ente NON abilitato

Aggiorna Console Personalizza stampa

ELENCO PATOLOGIE

ONNA M CON GLIOBLASTOMA,

ETRIA: LIEVE IPOACUSIA

ELENCO FARMACI

1] - CLENIL\*AER 20F 1D

ELENCO BILANCI DI SALUTE

ELENCO ACCERTAMENTI

A\* 29/01/2024 [SOSPETTA IPERTROFIA ADENOIDEA] - ESAME AUDIOMETRICO CONDIZIONATO INFANTILE; IMPEDENZOMETRIA;

19/04/2022 06 BILANCIO DI SALUTE 3 ANNI (+/- 90 gg)

Copyright e-Shark (r) 2002-2024

# Consultazione AVR : Infanzia

Profim2000 - [PROF: Fiorillo Alfredo] - Neglia Francesco - età 30a 01m 09g

Home | Paziente | Routine | Cartella clinica | Stampe | Statistiche | Utilità | Strumenti | Add-on | Personalizzazioni | Finestra | ?

Menu | Paziente | Anamnesi | Visite | Antropometria | Pressione | Esami | Vaccini | Diagnostica | Consulenze | RCV | Prescrizione | Diario presc. | PPIP | Certificati | Scadenario | CGM DOCUMENTS

Scheda anagrafica paziente

**Dati anagrafici** | Dati SSN | Dati fiscali/Stat. | Reperibilità | Note

Cognome: Neglia | Nome: Francesco | Sesso:  M  F

Nato il: 01/01/1990 | Età: 30a 01m 09g | Luogo: Bari | BA

Indirizzo: | Città: | Maternità: | Maternità: | Cittadinanza: | Religione: |

Stato civile: | Nazionalità: | Cittadinanza: | Religione: |

Professione: | Scolarità: | Religione: |

Reperibilità

Abitazione: |

Iscrizione

A.S.L. 123 | D.S.S. | LFNC90A01A662B

**Neglia Francesco**

30a 01m 09g NGLFNC90A01A662B  
nato a Bari il 01/01/1990  
residente in

Codice	Esenzione

Lista dei problemi

Diario | Visite | Prescrizioni | Accertamenti | Rilevamenti | Certificati

Leggi CARD | Inserisci gmonimo

Sospetti | Attivi | Cronici | Risolti | Scartati

registrazione vaccini in PROFIM\_INFANTITA (1080p\_30fps\_H264-128kbit\_AAC)

00:19 | 10 | 30 | 00:03:2

# Consultazione AVR : Infanzia

- Header:** Shows patient information and navigation tabs like Home, Paziente, Routine, Cartella clinica, Stampe, Statistiche, Utilità, Strumenti, Add-on, Personalizzazioni, Finestra, and 2.
- Navigation Bar:** Includes menu items such as Paziente, Anamnesi, Visite, Controlli e bilanci, Antropometria, PPIP, Vaccini, Prescrizione, Diario presc., Certificati, Esami, Diagnostica, and Scadenziario.
- Patient Info:** Displays the patient's name, age, and a blurred address. It also shows a table for exemptions (Esenzione) with columns for Codice (E01) and Sogg. (<6 e >65 anni reddito familiare inf 36.151.98 €).
- Medical History (Lista dei problemi):** Lists various conditions with codes and descriptions, such as [789.0] Dolore addominale, [V20.2] Controllo periodico della salute del neonato o del bambino, [V01.82] Esposizione a SARS-Coronavirus associato, [079.82] SARS-Coronavirus associato, [382.9] Orite, [487.8] Influenza con altre manifestazioni, [460] Rinfaringite acuta (raffreddore comune), and [008.8] Infezione intestinale da altri organismi non classificati altrove.
- Vaccination Record (Elenco Vaccinazioni):** A sidebar showing a list of vaccines and the number of doses administered:
  - Anti Meningococco B: Numero dosi somministrate 2
  - Anti Meningococco TETRA ACW135Y CONIUGATO: Numero dosi somministrate 1
  - Anti Morbillo, Anti Parotite, Anti Rosolia, Anti Varicella: Numero dosi somministrate 2
  - Anti Pneumococcico 13: Numero dosi somministrate 3
  - Anti Polio, Anti Difterite, Anti Tetanica, Anti Pertosse: Numero dosi somministrate 1
  - Anti Polio, Anti Difterite, Anti Tetanica, Anti Pertosse, Anti Epatite B, Anti Haemophilus Influenzae B: Numero dosi somministrate 3
- Medical History Table:** A table with columns for Date, Detail, and Description. It lists various visits and tests, including "PRIMA VISITA ENDOCRINOLOGICA" on 18/04/2024, "Visita da M Segni - Ormone della GH basso richiede test stimolazione GH:", "dal PS irivata a casa - indicazione a fare eco addome. non piu' occhi tumefatti. dolore addominale: non evacqua regolarmente. ;", "Viene accompagnata dal nonno paterno - dolore addominale e occhi gonfi la mattina - v. endocrin. s. gilbert - Non vomito, ha mangiato a pranzo. ha evacuato ; CGB, cu.", "STUDIO DELL' ETA' OSSEA - RX MANO / POLSO (1 proiezione)", "ALANINA AMINOTRANSFERASI (ALT) (GPT) [S], Anticorpi anti endomiosio IgA, Anticorpi anti endomiosio IgG, ANTICORPI ANTI TIREOGLOBULINA (AbTg), ANTICORI", "Visita da M. Segni alla BIOS, prescritti prelievi: Glicemia - Cortisolo ( dopo 8 ore di digiuno ore 8) ;", "Bilancio di salute 8-10 anni", "Bilancio di salute 8-10 anni", "Peso: 22.6 kg, Altezza: 126.5 cm, BMI: 14,1", "viene per controllo mangia pochi formaggi, non beve latte - Celiachia neg STIPSI. Apparecchio Ortodontico ; CGB. cute rosea, torace cuore e addome neg - genitali est", "Attività sportiva non agonistica", "papè' positivo guarita dal COVID da meno di 120 gg - autosorveglianza - puo' andare a scuola con FFP2 se sintomi TNF. ; - [V01.82] Esposizione a SARS-Coronavirus", and "Controlli comuni addome. TNF POSITIVO, sul data feder. 079.92 SARS Coronavirus associato".
- Footer:** Shows the system tray with the date 18/04/2024 and time 20:14.

# Consultazione AVR : JuniorBit

Junior Bit 7 (versione 1.2.2.2 del 16/04/2024) - Regione Lazio (ASL 203) - [Contatti del paziente]

Strumenti e settings | Bacheca appuntamenti | Comunicazioni

Pazienti | Allinea Anagrafiche | Nuovo | Modifica | Stampa | Nuova ricetta | Referti specialistica | Risposte laboratorio | Prescrizione | Contatti | Bilanci | PPIP | Stampe | Ricoveri | Anagrafica | Vaccinazioni | Fatture | Altro | Anamnesi | Neuro sviluppo | Allegati | Allinea | Sorveglianza SARS-CoV-2 | Piani terapeutici

(M 12/03/14 Roma (RM) età: 10a 1m 4g) Roma (00166 RM) C... Tel. 08518030 Esenzioni: Nessuna

140 contatti dal 25/03/2014

P	Data	Descrizione contatto
	16/04/2024 15:33	<b>Linfoadenomegalia</b>
	08/04/2024 18:19	- contatto senza descrizione -
	26/03/2024 11:50	Quinta malattia (megaloeritema infettivo)
	18/03/2024 19:16	Faringodinia Cefalea Dolore al collo
	05/03/2024 10:41	Prescrizione farmacologica
	26/02/2024 18:16	FTA - Faringotonsillite acuta streptococcica
	22/02/2024 12:39	Faringite acuta
	21/02/2024 20:48	Prescrizione farmacologica
	08/01/2024 18:56	Pannicolite diffusa
	04/12/2023 15:48	Visita di controllo e di follow up
	01/12/2023 11:37	Prescrizione farmacologica
	27/11/2023 17:37	Linfoadenomegalia ( linfoadenomegalia )
	22/11/2023 15:31	Mucocele delle ghiandole salivari
	24/10/2023 14:51	Vaccinazione contro l'influenza
	03/10/2023 19:38	Prescrizione esami e/o visita specialistica
	26/09/2023 12:56	Infezione acuta delle vie respiratorie superiori
	13/09/2023 16:15	- contatto senza descrizione -
	06/09/2023 14:50	FTA - Faringotonsillite acuta streptococcica
	31/07/2023 17:07	Accesso con visita medica o counselling
	27/07/2023 12:16	Prescrizione farmacologica
	13/07/2023 09:56	Distorsione e distrazione del polso e della mano
	27/06/2023 12:08	Prescrizione farmacologica

Dettagli contatto (età: 10a 1m 4g)

Data / Ora: 16/04/2024 15:33 Ambulatorio Leggera/Nulla

Motivo del contatto: Malattia acuta, primo contatto

Flusso informativo: Accesso con visita medica o counselling

Scala del dolore: 0 - Nessuno

Note:

Segni e sintomi: Cefalea

Diagnosi: **Linfoadenomegalia**

Laboratorio:

- ALANINA AMINOTRANSFERASI (ALT) (GPT) [S], quesito: Linfoadenomegalia ( linfoadenomegalia )
- FOSFATASI ALCALINA, quesito: Linfoadenomegalia ( linfoadenomegalia )
- FERRO [S], quesito: Linfoadenomegalia ( linfoadenomegalia )
- ALFA AMILASI [S], quesito: Linfoadenomegalia ( linfoadenomegalia )
- CREATINCHINASI (CPK o CK), quesito: Linfoadenomegalia ( linfoadenomegalia )
- ASPARTATO AMINOTRANSFERASI (AST) (GOT) [S], quesito: Linfoadenomegalia ( linfoadenomegalia )
- GAMMA GLUTAMIL TRANSPEPTIDASI - GGT [S], quesito: Linfoadenomegalia ( linfoadenomegalia )
- VELOCITA' DI SEDIMENTAZIONE DELLE EMAZIE (VES), quesito: Linfoadenomegalia ( linfoadenomegalia )
- BILIRUBINA TOTALE E FRAZIONATA (DIRETTA ED INDIRETTA), quesito: Linfoadenomegalia ( linfoadenomegalia )
- URINE ESAME COMPLETO Incluso: sedimento urinario, quesito: Linfoadenomegalia ( linfoadenomegalia )
- TIROXINA LIBERA (FT4), quesito: Linfoadenomegalia ( linfoadenomegalia )
- ESAME ACIDO SOLICO [S], quesito: Linfoadenomegalia ( linfoadenomegalia )

Diario del contatto

Tahoma 10

FORTE CEFALEA .DOLORE NASALE  
FARINGODINIA. MAL DI PANCIA E D'OSSA.  
eo: visita difficile perché alla leggera palpazione della pelle dell'addome il b. salta con molto dolore. Linfonodo angolo mandibolare sinistro aumentato e dolente

Avvisi e registrazioni del paziente

Nuova registrazione

Avvisi e righe rosse

- Fratello di Urbini Filippo (13a 7m 24g)
- Allineato LAZIO il: 14/04/2022

Problemi aperti

- SARS-CORONAVIRUS ASSOCIATO
- Allergia ad acari
- Disturbi evolutivi dell'eloquio o del linguaggio
- Dermatite atopica

Registrazioni di interesse

28/11/17 - Peso: 14,5 kg, Alt: 97,7 cm, CC: 49,8 cm, BMI: 15,19

- 2 referti specialistica / 33 in attesa di referto.
- 1 referto laboratorio / 93 in attesa di referto.
- ELETTROCARDIOGRAMMA (21/09/22)

Altre registrazioni effettuate

Certificati Sport non agonistico rilasciati gratuitamente (23/09/20)

Consensi ottenuti

Privacy 196/2003 (stampato) (23/10/14)

Iscrizioni e revoche

Iscrizione (13/03/14)

Inserito da: P. Rotili (16/04/2024 15:33) - Ultima modifica: 16/04/2024 16:03

P. Rotili P. Rotili P. Rotili

# Consultazione AVR : JuniorBit

Junior Bit 7 (versione 1.2.2.2 del 16/04/2024) - Regione Lazio (ASL 203) - [Vaccinazioni del paziente]

Strumenti e settaggi    Bacheca appunti    Comunicazioni    ? Aiuto e Manuali

Pazienti    Allinea Anagrafiche    Nuovo Modifica Stampa    Nuova ricetta    Farmaci prescritti    Referti specialistica    Risposte laboratorio    Contatti    Bilanci    PPIP    Problemi    Fatture    Altro    Anamnesi    Neuro sviluppo    Allegati    Allinea    Sorveglianza SARS-CoV-2    Piani terapeutici

Registrazioni paziente

Roma (00166 RM)    Esenzioni: Nessuna

Esecuzione	Vaccinazione	Dose	Vaccino		
<input type="checkbox"/> 24/10/2023	INFLUENZA INATTIVATO	Unica	FLUCELVAX TETRA*1SIR+AGO 23-24	Si	Si
<input type="checkbox"/> 30/11/2021	INFLUENZA	Unica	Flucelvac Tetra	Si	Si
<input type="checkbox"/> 30/12/2020	INFLUENZA	Unica	Vaxigrip Tetra	Si	Si

Libretto vaccinale Regione Lazio (AVN)

Data	Tipo	Descrizione	Dose
- Libretto vaccinale non disponibile -			

Aggiorna libretto vaccinale

# Consultazione AVR : JuniorBit

Junior Bit 7 (versione 1.2.2.2 del 16/04/2024) - Regione Lazio (ASL 203) - [Vaccinazioni del paziente]

Strumenti e settaggi    Bacheca appunti    Comunicazioni    Aiuto e Manuali

Pazienti    Allinea Anagrafiche    Nuovo Modifica Stampa    Nuova ricetta    Farmaci prescritti    Referti specialistica    Risposte laboratorio    Prescrizione    Contatti    Bilanci    PPIP    Problemi    Fatture    Altro    Anamnesi    Neuro sviluppo    Allegati    Allinea    Sorveglianza SARS-CoV-2    Piani terapeutici

Archivio    Azioni    Prescrizione    Registrazioni paziente

14/12/2023 14:30:00 (P.D. 11/10/19 - 40 - Via M. ... )    Esenzioni: Nessuna

P	Esecuzione	Vaccinazione	Dose	Vaccino	SI	SI
<input type="checkbox"/>	24/10/2023	INFLUENZA INATTIVATO	Unica	FLUCELVAX TETRA*1SIR+AGO 23-24	SI	SI
<input type="checkbox"/>	30/11/2021	INFLUENZA	Unica	Flucelvax Tetra	SI	SI
<input type="checkbox"/>	30/12/2020	INFLUENZA	Unica	Vaxigrip Tetra	SI	SI

Libretto vaccinale Regione Lazio (AVN) (aggiornato: 16/04/2024 20:51:27)

Data	Tipo	Descrizione	Dose	Somministrazione Vaccino
25/08/2015	Somministrazione	Anti Morbillo, Anti Parotite, Anti Rosolia	1	Data: 25/08/2015
19/06/2020	Somministrazione	Anti Morbillo, Anti Parotite, Anti Rosolia	2	Età: 1a 5m 13g
20/06/2014	Somministrazione	Anti Polo, Anti Difterite, Anti Tetanica, Anti Pertosse, Anti Epatite B, Anti Haemophilus Influenzae B	1	Ambulatorio: (Roma)
19/09/2014	Somministrazione	Anti Polo, Anti Difterite, Anti Tetanica, Anti Pertosse, Anti Epatite B, Anti Haemophilus Influenzae B	2	Vaccino: <b>Anti Morbillo, Anti Parotite, Anti Rosolia</b>
20/03/2015	Somministrazione	Anti Polo, Anti Difterite, Anti Tetanica, Anti Pertosse, Anti Epatite B, Anti Haemophilus Influenzae B	3	Dose N°: <b>1</b>
19/06/2020	Somministrazione	Anti Polo, Anti Difterite, Anti Tetanica, Anti Pertosse	1	Aic: 000000000
21/04/2015	Somministrazione	Anti Meningococco C CONIUGATO	1	Lotto: A69CD870A
20/06/2014	Somministrazione	Anti Pneumococcico 13	1	Sito somministraz.: Dato non disponibile
19/09/2014	Somministrazione	Anti Pneumococcico 13	2	Modalità esecuz.: Dato non disponibile
20/03/2015	Somministrazione	Anti Pneumococcico 13	3	
25/11/2020	Somministrazione	INFLUENZA TETRAVALENTE INATTIVATO	1	
30/11/2021	Somministrazione	INFLUENZA QUADRIVALENTE INATTIVATO SU COLTURE CELLULARI	1	
24/10/2023	Somministrazione	INFLUENZA QUADRIVALENTE INATTIVATO SU COLTURE CELLULARI	2	

Aggiorna libretto vaccinale

# AVR : CRITICITA'

Junior Bit 7 (versione 1.2.2.2 del 16/04/2024) - Regione Lazio (ASL 203) - [Vaccinazioni del paziente]

Strumenti e settaggi    Bacheca appunti    Comunicazioni

Pazienti    Allinea Anagrafiche    Nuovo Modifica Stampa    Nuova ricetta    Referti specialistica    Risposte laboratorio    Contatti    Bilanci    PPIP    Stampe    Misure    Problemi    Ricoveri    Vaccinazioni    Fatture    Anagrafica    Anamnesi    Altro    Neuro sviluppo    Allegati    Allinea    Sorveglianza SARS-CoV-2    Piani terapeutici

Registrazioni paziente

Nome: [REDACTED] Roma (RM) età: 10a 1m 5g    Sesso: M    Esenzioni: Nessuna

P	Esecuzione	Vaccinazione	Dose	Vaccino	SI	S
<input type="checkbox"/>	24/10/2023	INFLUENZA INATTIVATO	Unica	FLUCELVAX TETRA*1SIR+AGO 23-24	SI	S
<input type="checkbox"/>	30/11/2021	INFLUENZA	Unica	Fluclvax Tetra	SI	S
<input type="checkbox"/>	30/12/2020	INFLUENZA	Unica	Vaxigrip Tetra	SI	S

Libretto vaccinale Regione Lazio (AVN) (aggiornato: 16/04/2024 20:51:27)

Data	Tipo	Descrizione	Dose	Somministrazione Vaccino
25/08/2015	Somministrazione	Anti Morbillo, Anti Parotite, Anti Rosolia	1	Data: 25/08/2015
19/06/2020	Somministrazione	Anti Morbillo, Anti Parotite, Anti Rosolia	2	Età: 1a 5m 13g
20/06/2014	Somministrazione	Anti Polo, Anti Difterite, Anti Tetanica, Anti Pertosse, Anti Epatite B, Anti Haemophilus Influenzae B	1	Ambulatorio: (Roma)
19/09/2014	Somministrazione	Anti Polo, Anti Difterite, Anti Tetanica, Anti Pertosse, Anti Epatite B, Anti Haemophilus Influenzae B	2	Vaccino: <b>Anti Morbillo, Anti Parotite, Anti Rosolia</b>
20/03/2015	Somministrazione	Anti Polo, Anti Difterite, Anti Tetanica, Anti Pertosse, Anti Epatite B, Anti Haemophilus Influenzae B	3	Dose N°: 1
19/06/2020	Somministrazione	Anti Polo, Anti Difterite, Anti Tetanica, Anti Pertosse	1	Aic: 000000000
21/04/2015	Somministrazione	Anti Meningococco C CONIUGATO	1	Lotto: A69CD870A
20/06/2014	Somministrazione	Anti Pneumococcico 13	1	Sito somministr.: Dato non disponibile
19/09/2014	Somministrazione	Anti Pneumococcico 13	2	Modalità esecuz.: Dato non disponibile
20/03/2015	Somministrazione	Anti Pneumococcico 13	3	
25/11/2020	Somministrazione	INFLUENZA TETRAVALENTE INATTIVATO	1	
30/11/2021	Somministrazione	INFLUENZA QUADRIVALENTE INATTIVATO SU COLTURE CELLULARI	1	
24/10/2023	Somministrazione	INFLUENZA QUADRIVALENTE INATTIVATO SU COLTURE CELLULARI	2	

Aggiorna libretto vaccinale

# AVR : CRITICITA'

Junior Bit 7 (versione 1.2.2.2 del 16/04/2024) - Regione Lazio (ASL 203) - [Vaccinazioni del paziente]

Roma (RM) età: 9m 5g) Roma (00166 RM) Esenzioni: Nessuna

	Esecuzione	Vaccinazione	Dose	Vaccino
<input type="checkbox"/>	06/12/2023	ESAVALENTE	2a dose	HEXYON*IM 10SIR 0,5ML+20AGHI
<input type="checkbox"/>	26/09/2023	ESAVALENTE	1a dose	HEXYON*IM 10SIR 0,5ML+20AGHI
<input type="checkbox"/>	12/01/2024	MENINGOCOCCO B, MULTICOMPONENTE	2a dose	BEXSERO*10SIR 0,5ML
<input type="checkbox"/>	03/11/2023	MENINGOCOCCO B, MULTICOMPONENTE	1a dose	BEXSERO*10SIR 0,5ML
<input type="checkbox"/>	06/12/2023	PNEUMOCOCCO POLISACCARIDICO CONIUGATO 15VALENTE ADSORBITO	2a dose	VAXNEUVANCE*IM 1SIR 0,5ML+2AGH
<input type="checkbox"/>	26/09/2023	PNEUMOCOCCO POLISACCARIDICO CONIUGATO 15VALENTE ADSORBITO	1a dose	VAXNEUVANCE*IM 1SIR 0,5ML+2AGH
<input type="checkbox"/>	06/12/2023	ROTAVIRUS	3a dose	ROTATEQ*OS 1TUBETTO MONOD 2ML
<input type="checkbox"/>	03/11/2023	ROTAVIRUS	2a dose	ROTATEQ*OS 1TUBETTO MONOD 2ML
<input type="checkbox"/>	26/09/2023	ROTAVIRUS	1a dose	ROTATEQ*OS 1TUBETTO MONOD 2ML

Libretto vaccinale Regione Lazio (AVN) (aggiornato: 16/04/2024 11:37:47)

Data	Tipo	Descrizione	Dose	Somministrazione Vaccino
03/11/2023	Somministrazione	Anti Meningococco B	1	Data: 03/11/2023
12/01/2024	Somministrazione	Anti Meningococco B	2	Età: 3m 22g
03/11/2023	Somministrazione	Anti Rotavirus	1	Ambulatorio: (Roma)
06/12/2023	Somministrazione	Anti Pneumococcico 15	1	Vaccino: <b>MENINGOCOCCO B, MULTICOMPONENTE</b>
				Dose N°: <b>1</b>
				Farmaco: <b>BEXSERO*IM 1SIR 0,5ML+AGO</b>
				Aic: 042687018
				Lotto: ABXD15DC
				Sito somministraz.: Quadricipite della coscia destra
				Modalità esecuz.: Intramuscolo

Aggiorna libretto vaccinale

# AVR: criticità nell'allineamento con i registri ASL

Ad oggi non tutte le ASL sono perfettamente con l'AVR

Non tutte le vaccinazioni eseguite risultano in AVR dopo l'allineamento, restando registrate solo nel software delle ASL

- Mancata omogeneità tra i «campi» informatici (field) tra i software,
- Errori manuali di battitura durante la registrazione: talora anche per un banale spazio di troppo, scambio Nome/ Cognome del medico vaccinatore

Altre...?

# CONCLUSIONI

- L'accesso all'AVR è stato un percorso lungo e difficile per i Pediatri di Famiglia
  - Difficile è stato il controllo della situazione vaccinale per i nostri assistiti
  - Difficile il controllo degli inadempienti all'obbligo vaccinale
  - Non sempre senza problemi è stata la registrazione della vaccinazione antinfluenzale nelle recenti campagne vaccinali, per frequenti disallineamenti con l'AVR
- Dall'ottobre 2023 (appena 6 mesi fa) abbiamo l'accesso all'AVR sia in lettura che in scrittura per i nostri assistiti
- I gestionali di studio, abbastanza rapidamente, pur se con tempistiche lievemente differenti tra loro e con interfacce più o meno «User Friendly», ci permettono ora di collegarci con l'AVR
- Ciò ha permesso anche di poter stipulare accordi tra ASL e PLS per l'esecuzione anche degli altri vaccini (v. Pediafax ASL RM1).
- Non tutte le ASL sono però ancora in allineamento perfetto con l'AVR
- Ancora presente qualche problematica tecnica, non sempre immediatamente risolvibile

Grazie per l'attenzione